UNIVERSIDAD DEL SURESTE

SEMINARIO DE INVESTIGACION EN ADMINISTRACION

MAESTRIA EN ADMINISTRACION EN SISTEMAS DE SALUD

GRADO: 1er CUATRIMESTRE

TRABAJO: MAPA CONCEPTUAL

PROFESORA: YANETH FABIOLA SOLORZANO PENAGOS

ALUMNA: MARTHA ALICIA GARCIA GUTIERREZ

SAN CRISTOBAL DEL LAS CASAS, CHIAPAS A 02 DE DICIEMBRE DEL 2023

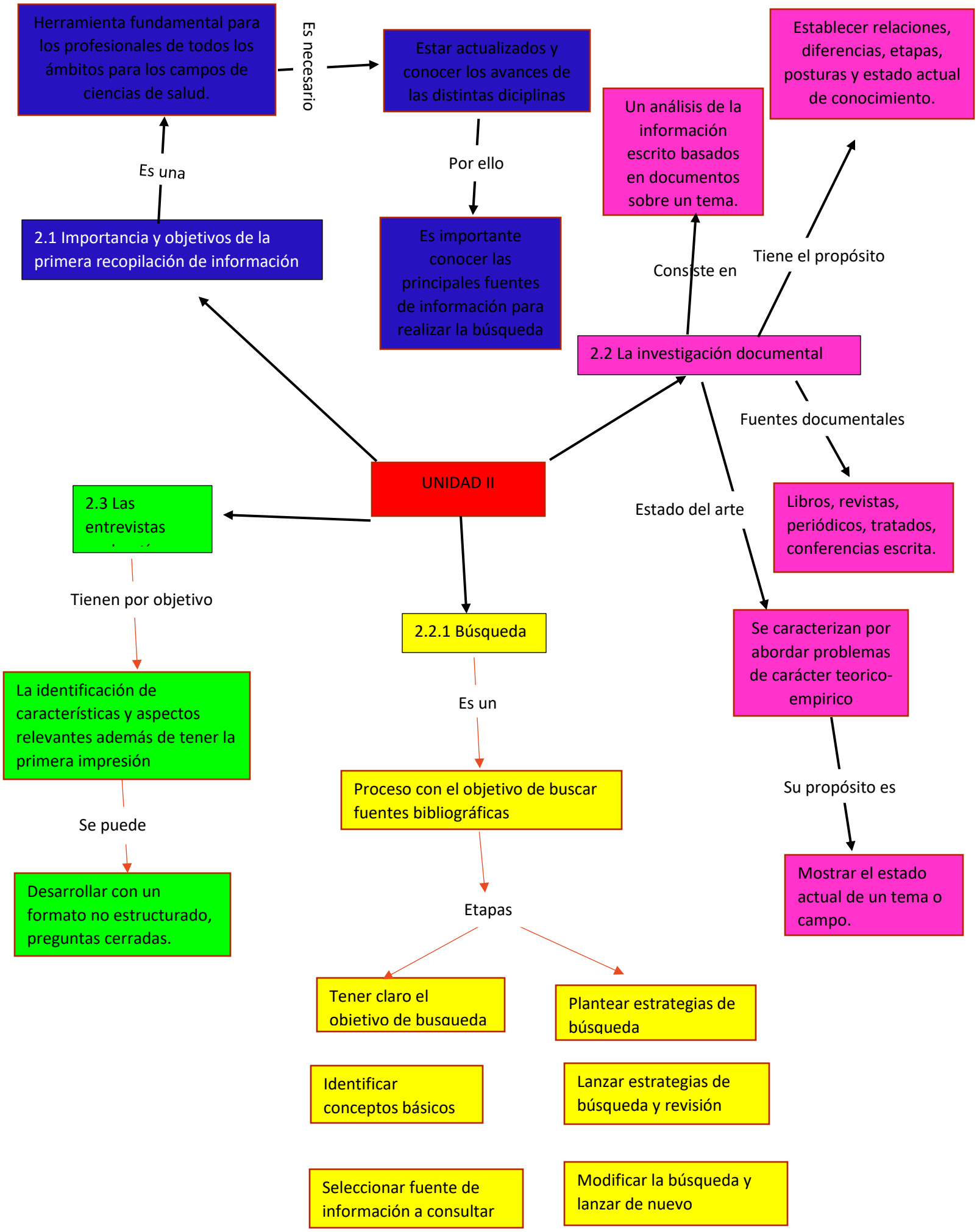
Herramienta fundamental para los profesionales de todos los ámbitos para los campos de ciencias de salud.
Es necesario
Estar actualizados y conocer los avances de las distintas diciplinas
Es una
Por ello
2.1 Importancia y objetivos de la primera recopilación de información
Es importante conocer las principales fuentes de información para realizar la búsqueda
Un análisis de la información escrito basados en documentos sobre un tema.
Establecer relaciones, diferencias, etapas, posturas y estado actual de conocimiento.
Consiste en
Tiene el propósito
2.2 La investigación documental
Fuentes documentales
UNIDAD II
Libros, revistas, periódicos, tratados, conferencias escrita.
2.3 Las entrevistas
Estado del arte
Tienen por objetivo
2.2.1 Búsqueda
Se caracterizan por abordar problemas de carácter teorico-empirico
La identificación de características y aspectos relevantes además de tener la primera impresión
Es un
Su propósito es
Proceso con el objetivo de buscar fuentes bibliográficas
Se puede
Mostrar el estado actual de un tema o campo.
Desarrollar con un formato no estructurado, preguntas cerradas.
Etapas
Tener claro el objetivo de busqueda
Plantear estrategias de búsqueda
Identificar conceptos básicos
Lanzar estrategias de búsqueda y revisión
Seleccionar fuente de información a consultar
Modificar la búsqueda y lanzar de nuevo

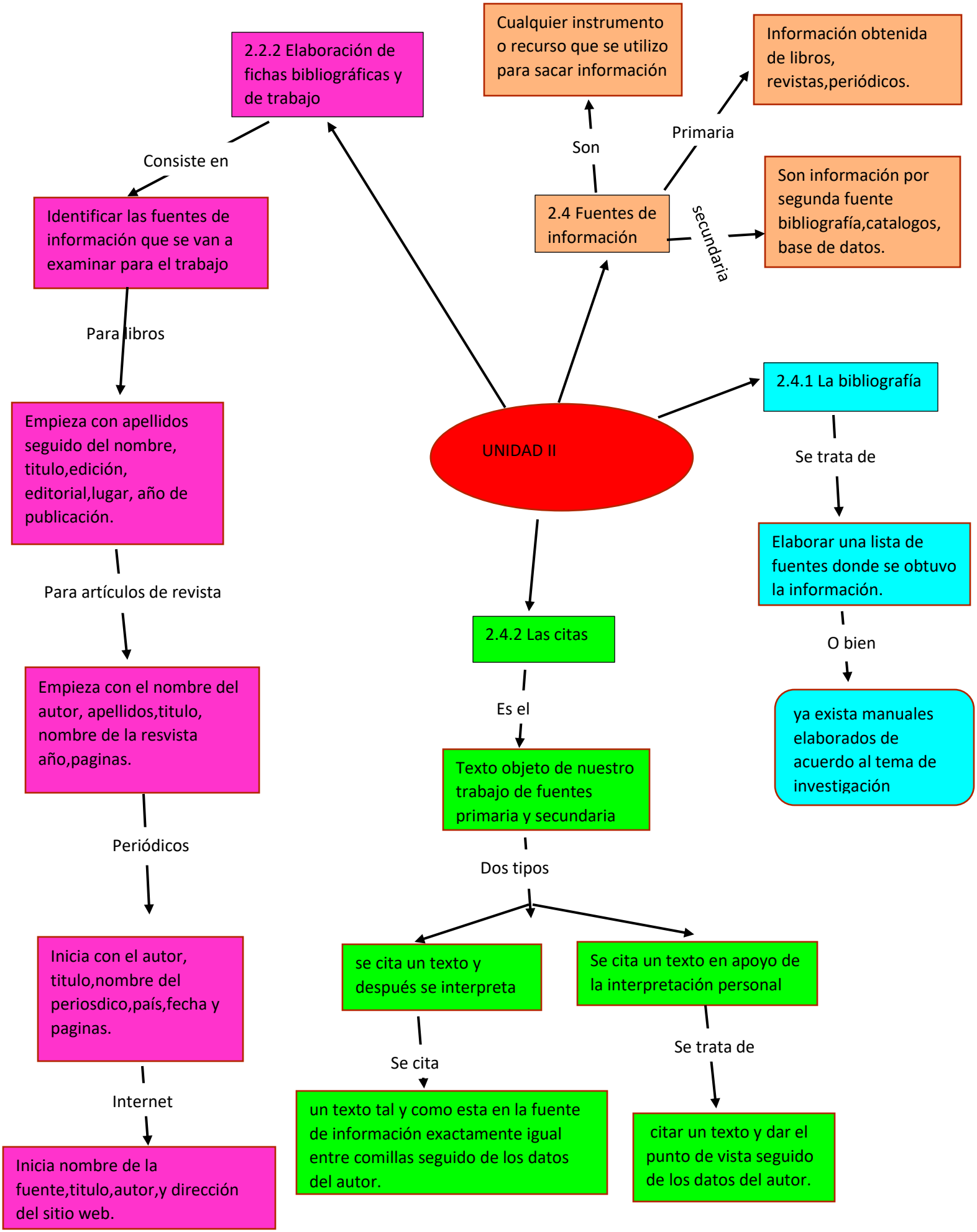
UNIDAD II
2.2.2 Elaboración de fichas bibliográficas y de trabajo
Consiste en
Identificar las fuentes de información que se van a examinar para el trabajo
Para libros
Empieza con apellidos seguido del nombre, titulo,edición, editorial,lugar, año de publicación.
Para artículos de revista
Empieza con el nombre del autor, apellidos,titulo, nombre de la resvista año,paginas.
Periódicos
Inicia con el autor, titulo,nombre del periosdico,país,fecha y paginas.
Internet
Inicia nombre de la fuente,titulo,autor,y dirección del sitio web.
2.4 Fuentes de información
Son
Cualquier instrumento o recurso que se utilizo para sacar información
Primaria
Información obtenida de libros, revistas,periódicos.
secundaria
Son información por segunda fuente bibliografía,catalogos, base de datos.
2.4.1 La bibliografía
Se trata de
Elaborar una lista de fuentes donde se obtuvo la información.
O bien
ya exista manuales elaborados de acuerdo al tema de investigación
2.4.2 Las citas
Es el
Texto objeto de nuestro trabajo de fuentes primaria y secundaria
Dos tipos
se cita un texto y después se interpreta
Se cita
un texto tal y como esta en la fuente de información exactamente igual entre comillas seguido de los datos del autor.
Se cita un texto en apoyo de la interpretación personal
Se trata de
citar un texto y dar el punto de vista seguido de los datos del autor.

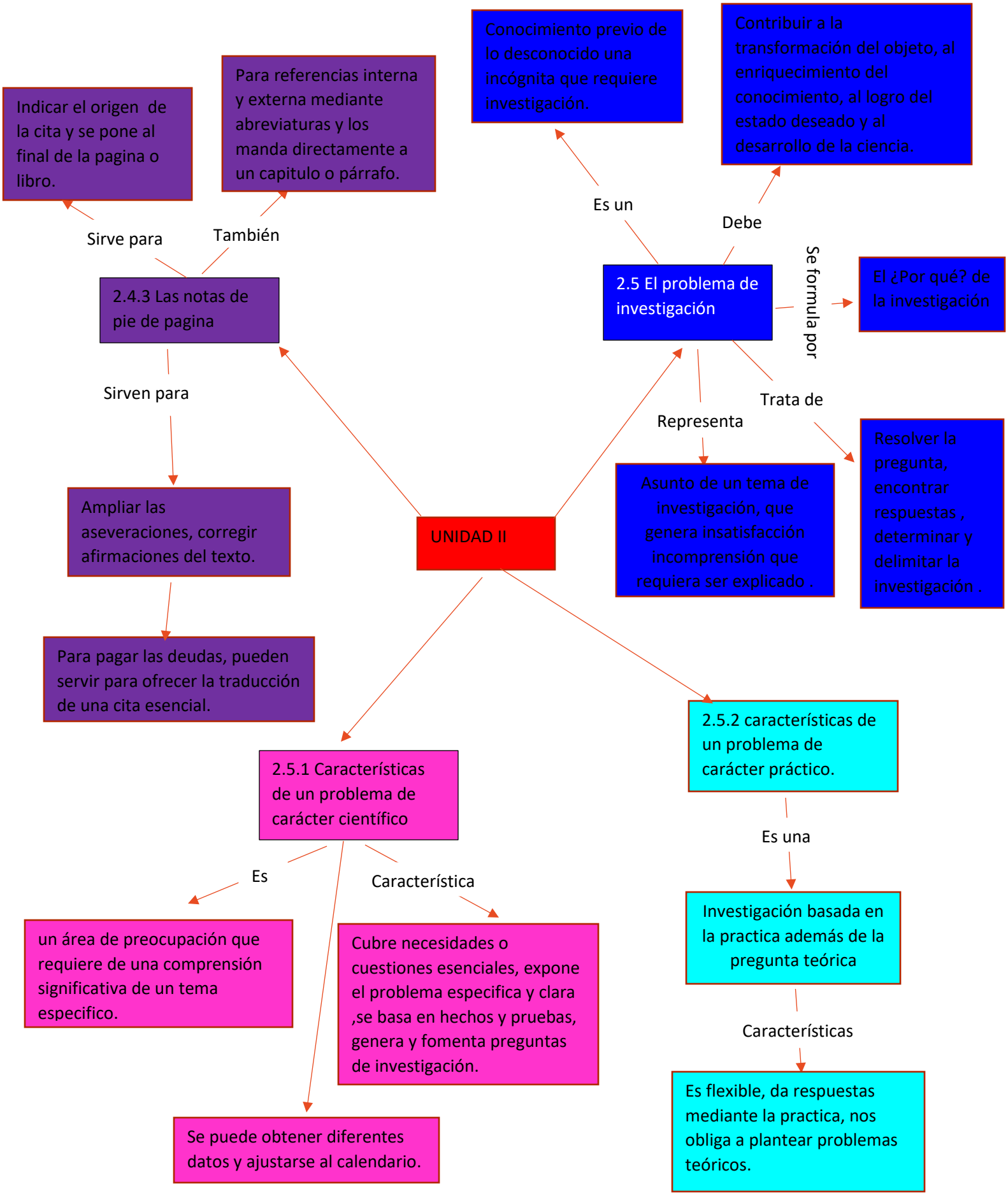
Conocimiento previo de lo desconocido una incógnita que requiere investigación.
Contribuir a la transformación del objeto, al enriquecimiento del conocimiento, al logro del estado deseado y al desarrollo de la ciencia.
Indicar el origen de la cita y se pone al final de la pagina o libro.
Para referencias interna y externa mediante abreviaturas y los manda directamente a un capitulo o párrafo.
Es un
Debe
Sirve para
También
2.5 El problema de investigación
Se formula por
El ¿Por qué? de la investigación
2.4.3 Las notas de pie de pagina
Sirven para
Trata de
Representa
Resolver la pregunta, encontrar respuestas , determinar y delimitar la investigación .
Asunto de un tema de investigación, que genera insatisfacción incomprensión que requiera ser explicado .
Ampliar las aseveraciones, corregir afirmaciones del texto.
UNIDAD II
Para pagar las deudas, pueden servir para ofrecer la traducción de una cita esencial.
2.5.2 características de un problema de carácter práctico.
2.5.1 Características de un problema de carácter científico
Es una
Es
Característica
Investigación basada en la practica además de la pregunta teórica
un área de preocupación que requiere de una comprensión significativa de un tema especifico.
Cubre necesidades o cuestiones esenciales, expone el problema especifica y clara ,se basa en hechos y pruebas, genera y fomenta preguntas de investigación.
Características
Se puede obtener diferentes datos y ajustarse al calendario.
Es flexible, da respuestas mediante la practica, nos obliga a plantear problemas teóricos.