



Mapa conceptual

Nombre del Alumno: Miguel Basilio Robledo.

Nombre del tema: Antecedentes de la administración y la administración actual / funciones básicas de las áreas funcionales de la organización.

Parcial: 1er parcial.

Nombre de la Materia: Administración de la calidad en los servicios de salud

Nombre del profesor: Mtra. Rocío Guadalupe Aguilar.

Nombre de la Licenciatura: Maestría en administración en sistema de salud.

Cuatrimestre: 4to

Tapachula, Chiapas a 11 de noviembre del 2023

Referencias.

Aguilar. G. *Dirección y administración de centros de salud*. Libro

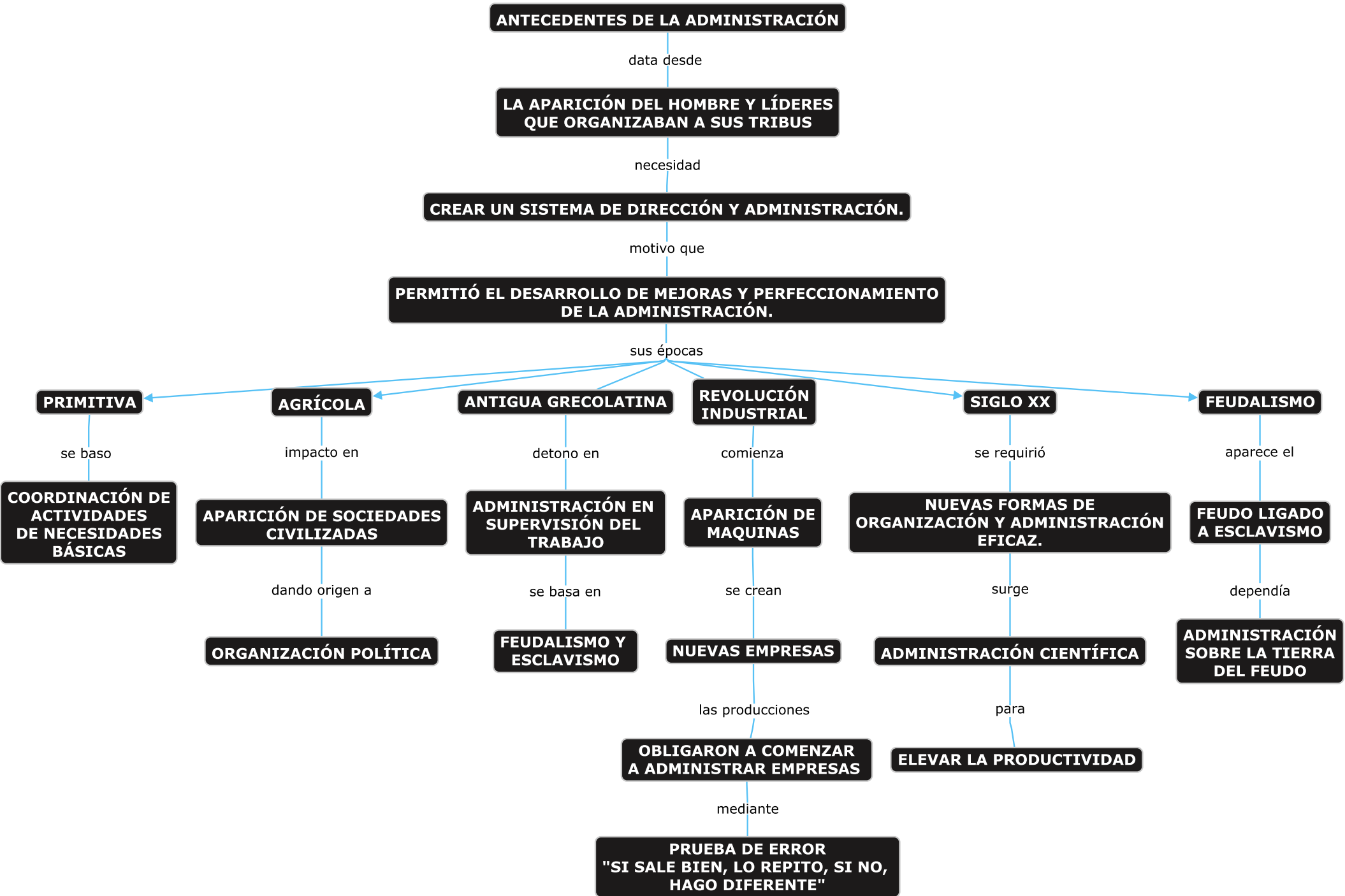

ANTECEDENTES DE LA ADMINISTRACIÓN

data desde

LA APARICIÓN DEL HOMBRE Y LÍDERES QUE ORGANIZABAN A SUS TRIBUS

necesidad

CREAR UN SISTEMA DE DIRECCIÓN Y ADMINISTRACIÓN.

motivo que

PERMITIÓ EL DESARROLLO DE MEJORAS Y PERFECCIONAMIENTO DE LA ADMINISTRACIÓN.

sus épocas

PRIMITIVA

se baso

COORDINACIÓN DE ACTIVIDADES DE NECESIDADES BÁSICAS

AGRÍCOLA

impacto en

APARICIÓN DE SOCIEDADES CIVILIZADAS

dando origen a

ORGANIZACIÓN POLÍTICA

ANTIGUA GRECOLATINA

detono en

ADMINISTRACIÓN EN SUPERVISIÓN DEL TRABAJO

se basa en

FEUDALISMO Y ESCLAVISMO

REVOLUCIÓN INDUSTRIAL

comienza

APARICIÓN DE MAQUINAS

se crean

NUEVAS EMPRESAS

las producciones

OBLIGARON A COMENZAR A ADMINISTRAR EMPRESAS

mediante

PRUEBA DE ERROR "SI SALE BIEN, LO REPITO, SI NO, HAGO DIFERENTE"

SIGLO XX

se requirió

NUEVAS FORMAS DE ORGANIZACIÓN Y ADMINISTRACIÓN EFICAZ.

surge

ADMINISTRACIÓN CIENTÍFICA

para

ELEVAR LA PRODUCTIVIDAD

FEUDALISMO

aparece el

FEUDO LIGADO A ESCLAVISMO

dependía

ADMINISTRACIÓN SOBRE LA TIERRA DEL FEUDO

ESCUELAS DE PENSAMIENTO ADMINISTRATIVO

ENTENDER LA ADMINISTRACIÓN

COMIENTOS ACTUALES DE LA ADMINISTRACIÓN

