

# ORIENTACIONES METODOLOGICAS EN LAS TUTORIAS

JHONNAIRO GUADALUPE SANCHEZ COUTIÑO MAESTRIA EN EDUCACIÓN CON FORMACIÓN EN  
COMPETENCIAS PROFESIONALES

## Atención personalizada o en grupos de aprendizaje

### Ventajas de la atención personalizada

- Calidad educativa mejorada
- Mayor eficiencia en la enseñanza
- Desarrollo integral del estudiante
- Estímulo del pensamiento crítico

### Desventajas de la atención personalizada

- Costos más altos
- Menor diversidad de perspectivas
- Mayor presión sobre el profesor
- Posible falta de socialización

### Ventajas de la atención en grupos de aprendizaje

- Intercambio de ideas y experiencias
- Desarrollo de habilidades sociales
- Fomento de la colaboración y trabajo en equipo
- Reducción de costos

### Desventajas de la atención en grupos de aprendizaje

- Posible falta de atención individualizada
- Diferencias de ritmo de aprendizaje entre los estudiantes
- Mayor posibilidad de distracciones
- Mayor dificultad para evaluar individualmente a los estudiantes

### Recomendaciones

- Combinar ambas modalidades de atención para obtener lo mejor de cada enfoque.
- Usar la atención personalizada para estudiantes con necesidades específicas.
- Utilizar la atención en grupos de aprendizaje para promover la interacción y el trabajo en equipo.
- Proporcionar capacitación y apoyo adicional a los profesores para gestionar eficazmente cada enfoque.
- Evaluar continuamente el impacto de las diferentes modalidades de atención en los resultados educativos.

### Conclusiones

La atención personalizada y en grupos de aprendizaje tienen ventajas y desventajas específicas. Combinar ambas modalidades puede ser la mejor opción para brindar una educación integral y de calidad. Sin embargo, es importante que los profesores reciban apoyo y capacitación adecuada para gestionar eficazmente cada enfoque. Continuar evaluando y adaptando las estrategias de enseñanza es fundamental para garantizar resultados óptimos.

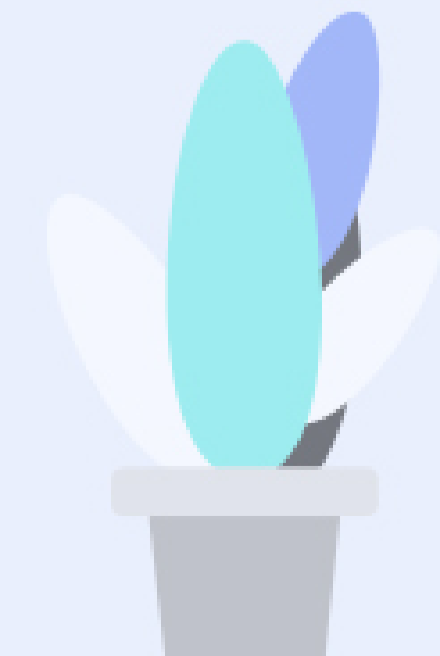
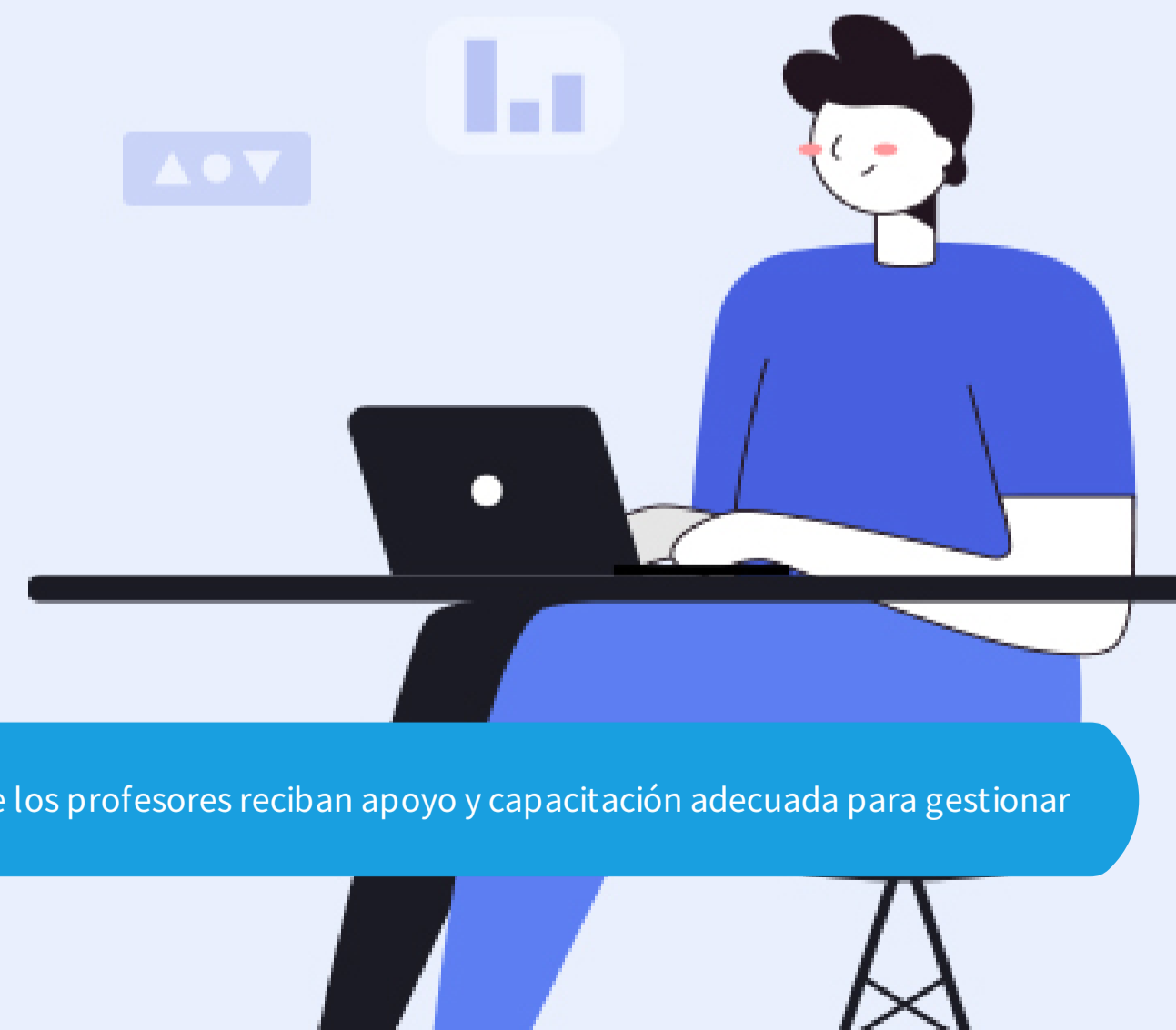

# Tutoría activa y reflexiva

**Definición**  
La tutoría activa y reflexiva es un enfoque educativo que se centra en la participación activa del estudiante en su propio aprendizaje y promueve la reflexión crítica sobre el proceso de aprendizaje. Es un proceso interactivo entre el tutor y el estudiante, en el cual se establece una relación de confianza y se fomenta el diálogo abierto y reflexivo.

## Objetivos

- Promover la autonomía del estudiante
  - Fomentar la toma de decisiones informadas y responsables.
  - Desarrollar habilidades de autorregulación y planificación.
- Estimular el pensamiento crítico y reflexivo
  - Propiciar el análisis y evaluación de información y experiencias.
  - Fomentar la creatividad y la resolución de problemas.
- Mejorar las habilidades de comunicación
  - Fortalecer la expresión oral y escrita.
  - Desarrollar habilidades de escucha activa y empatía.
- Potenciar el autoconocimiento y el desarrollo personal
  - Favorecer la reflexión sobre los valores, metas y fortalezas personales.
  - Proporcionar herramientas para el establecimiento de objetivos y el manejo del estrés.

## Estrategias

- Diálogo abierto y reflexivo
  - Establecer un ambiente seguro y de confianza.
  - Fomentar la participación activa y sincera del estudiante.
  - Realizar preguntas abiertas para estimular la reflexión y el análisis.
- Metacognición
  - Promover la reflexión sobre el propio proceso de aprendizaje.
  - Utilizar técnicas como la autorreflexión y la autorregulación.
- Aprendizaje colaborativo
  - Fomentar el trabajo en equipo y la discusión de ideas.
  - Realizar actividades que promuevan la interacción entre los estudiantes.
- Uso de recursos y herramientas tecnológicas
  - Utilizar plataformas educativas y aplicaciones que faciliten la comunicación y el seguimiento del proceso de aprendizaje.
  - Promover la búsqueda de información y la utilización de recursos digitales.

## Resultados

- Mejor rendimiento académico
  - Los estudiantes desarrollan habilidades de estudio y organización.
- Motivación y satisfacción personal
  - Los estudiantes se sienten más involucrados y comprometidos con su proceso de aprendizaje.
- Desarrollo de habilidades transversales
  - Los estudiantes adquieren habilidades de pensamiento crítico, comunicación y trabajo en equipo.
- Autonomía y toma de decisiones informadas
  - Los estudiantes desarrollan habilidades para tomar decisiones responsables y fundamentadas.
- Mejora en la gestión emocional
  - Los estudiantes aprenden a manejar el estrés y las emociones negativas.

## Conclusiones

La tutoría activa y reflexiva es una estrategia educativa que promueve la participación activa y la reflexión crítica de los estudiantes. A través del diálogo abierto, el fomento de la autonomía y el desarrollo de habilidades transversales, se logra mejorar el rendimiento académico, la motivación, y la satisfacción personal de los estudiantes. Además, la tutoría activa y reflexiva contribuye al desarrollo de habilidades de comunicación, pensamiento crítico y toma de decisiones informadas. Su implementación requiere un ambiente seguro y de confianza, así como el uso de recursos y herramientas tecnológicas que faciliten el proceso de aprendizaje.



# Diseño de sesión de tutorías

## Objetivo:

Promover el aprendizaje y el desarrollo académico de los estudiantes a través de la tutoría individual.

## Tema:

Comprender y aplicar estrategias efectivas de estudio y organización.

## Duración:

60 minutos

## Recursos y materiales:

Cuaderno y bolígrafo para tomar notas.

Pizarra o papel grande y marcadores.

Hojas de ejercicios y material de apoyo relacionado con el tema.

## Estructura de la sesión:

### Introducción (5 minutos)

Saludo y establecimiento de una relación de confianza.

Explicación del propósito y los objetivos de la tutoría.

### Evaluación inicial (10 minutos)

Preguntar al estudiante sobre sus hábitos de estudio actuales y problemas que enfrenta.

Identificar áreas específicas en las que el estudiante necesita ayuda y mejora.

### Presentación del tema (15 minutos)

Introducir las estrategias efectivas de estudio y organización.

Explicar la importancia de estas estrategias para el rendimiento académico.

### Demostración y práctica (20 minutos)

Mostrar ejemplos prácticos de cómo aplicar las estrategias de estudio y organización.

Realizar ejercicios prácticos y resolver dudas del estudiante.

### Reflexión y retroalimentación (5 minutos)

Preguntar al estudiante sobre su comprensión del tema y cómo se siente acerca de las estrategias presentadas.

Dar retroalimentación constructiva y sugerir áreas de mejora.

### Plan de acción (5 minutos)

Establecer metas realistas con el estudiante para implementar las estrategias de estudio y organización.

Proporcionar recursos adicionales y sugerencias para seguir practicando.

### Cierre (5 minutos)

Resumir los conceptos clave y los pasos a seguir.

Agradecer al estudiante por su participación y hacer seguimiento con futuras sesiones.

## Conclusiones:

El diseño de la sesión de tutorías se centra en promover el aprendizaje y desarrollo académico de los estudiantes a través de estrategias efectivas de estudio y organización.

La estructura de la sesión incluye una introducción, evaluación inicial, presentación del tema, demostración y práctica, reflexión y retroalimentación, plan de acción y cierre.

Se utilizan diferentes recursos y materiales para facilitar el aprendizaje y la aplicación de las estrategias.

El objetivo final es que el estudiante adquiera habilidades de estudio y organización que mejoren su rendimiento académico a largo plazo.

## Innovaciones y aplicaciones prácticas:

Incorporar actividades interactivas y participativas durante la sesión para mantener el interés del estudiante.

Utilizar tecnología como herramienta de apoyo, como aplicaciones de organización y planificación.

Adaptar el diseño de la sesión para abordar las necesidades y preferencias individuales de cada estudiante.

Proporcionar materiales de seguimiento y recursos adicionales para que el estudiante pueda practicar y reforzar las estrategias fuera de la tutoría.

Establecer un sistema de seguimiento para evaluar la implementación de las estrategias y realizar ajustes en futuras sesiones de tutoría.

# Retos en el proceso de la tutoría.

## Escasez de tiempo

- Planificación adecuada
- Establecer prioridades
- Organizar la agenda
- Delegar tareas

## Falta de comunicación efectiva

- Escucha activa
- Utilizar diferentes canales de comunicación
- Fomentar el diálogo abierto
- Retroalimentación constante

## Diversidad de estilos de aprendizaje

- Identificar los diferentes estilos de aprendizaje
- Adaptar las estrategias de enseñanza a cada estilo
- Utilizar técnicas de enseñanza variadas
- Ofrecer recursos y materiales diversos

## Resistencia al cambio

- Identificar las causas de resistencia
- Comunicar los beneficios del cambio
- Ofrecer apoyo emocional
- Diseñar estrategias de capacitación

## Falta de motivación

- Establecer metas claras
- Reconocer logros y progresos
- Fomentar la participación activa
- Utilizar métodos de enseñanza interactivos

## Falta de retroalimentación de los alumnos

- Crear un ambiente seguro y de confianza
- Fomentar la participación activa
- Realizar encuestas o cuestionarios anónimos
- Establecer canales abiertos de comunicación

## Limitaciones tecnológicas

- Identificar las necesidades tecnológicas
- Ofrecer capacitación en herramientas tecnológicas
- Buscar soluciones alternativas
- Mantenerse actualizado sobre avances tecnológicos

## Sobrecarga de trabajo

- Priorizar tareas y responsabilidades
- Delegar tareas cuando sea posible
- Establecer límites y horarios de trabajo
- Buscar apoyo y colaboración con otros tutores

## Falta de recursos y materiales adecuados

- Identificar las necesidades de recursos
- Buscar recursos disponibles en línea
- Solicitar apoyo a la institución educativa
- Fomentar la creatividad y adaptabilidad en la enseñanza

## Falta de apoyo institucional

- Comunicar las necesidades y retos encontrados
- Buscar aliados y apoyo entre el personal docente
- Participar en reuniones y grupos de discusión
- Presentar propuestas de mejora y cambios necesarios

# Orientaciones didáctico-pedagógicas de las tutorías

## Definición y objetivos

- La tutoría es un proceso educativo y formativo que busca el acompañamiento personalizado de los estudiantes.
- Los objetivos de las tutorías son:
  - Contribuir al desarrollo integral de los estudiantes.
  - Proporcionar apoyo y orientación académica.
  - Fomentar el autoconocimiento y la autonomía.
  - Promover habilidades emocionales y sociales.

## Rol del tutor

- El tutor debe ser un guía, facilitador y mediador del aprendizaje.
- Debe establecer una relación de confianza con los estudiantes.
- Debe conocer las necesidades y contextos de los estudiantes para ofrecer apoyo adecuado.
- Debe promover la participación activa de los estudiantes en su propio proceso de aprendizaje.

## Estrategias de trabajo

- Realizar diagnósticos iniciales para identificar las necesidades de los estudiantes.
- Establecer metas y objetivos claros para cada estudiante.
- Utilizar técnicas de motivación y refuerzo positivo.
- Proporcionar recursos y materiales didácticos adaptados a las necesidades de cada estudiante.
- Fomentar la reflexión y autocorrección de los estudiantes.
- Promover la colaboración y el trabajo en equipo.

## Contenidos y actividades

- Los contenidos deben ser relevantes y significativos para los estudiantes.
- Se deben utilizar diferentes tipos de actividades (individuales, grupales, prácticas, etc.) para abordar los contenidos.
- Se debe fomentar la participación activa de los estudiantes en las actividades.
- Se pueden utilizar tecnologías y recursos digitales para enriquecer las actividades.

## Evaluación

- Se debe realizar una evaluación continua y formativa del proceso de tutoría.
- La evaluación debe ser individualizada y tener en cuenta las características y necesidades de cada estudiante.
- Se puede utilizar una variedad de instrumentos de evaluación, como observación, entrevistas, portafolios, etc.
- La evaluación debe servir como retroalimentación para mejorar el proceso de tutoría.

## Evaluación de las tutorías

- La institución educativa debe evaluar de forma periódica la efectividad y los resultados de las tutorías.
- Se deben recabar opiniones y sugerencias de los estudiantes, tutores y padres.
- Los resultados de la evaluación deben servir para mejorar y ajustar el programa de tutorías.

