



**Mi Universidad**

**PRACTICA CLINICA**

LIC. FELIPE ANTONIO MORALES HERNANDEZ

**TEMAS**

**CUIDADOS DE ENFERMERIA EN PACIENTES CON:**

- TC
- SHOCK SEPTICO
- SHOCK HEMORRAGICO
- SHOCK ANAFILACTICO
- HEMORRAGIA DIGESTIVA ALTA
- HEMORRAGIA DIGESTIVA BAJA

**NOMBRE DEL ALUMNO:**

José Martin Jiménez López

**SEPTIMO CUATRIMESTRE, GRUPO "B" LICENCIATURA EN  
ENFERMERIA SEMIESCOLARIZADO.**

# CUIDADOS DE ENFERMERÍA EN PACIENTES CON:

## TRAUMATISMO CRANEOENCEFÁLICO EN LA FASE DE EMERGENCIA

Paciente debe presentar una correcta alineación corporal y permanecer siempre con la cabeza en posición neutra, se debe bascular la cama un máximo de 20°, aplicación de noradrenalina, realizar determinaciones de glicemia cada 6 horas, nutrición del TCEG y en la prevención de la bronco aspiración.

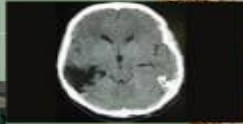

## SHOCK SEPTICO UNIDAD DE CUIDADOS INTENSIVOS

Valorar el estado de conciencia  
 evaluar la respuesta orgánica e estímulos  
 verificar los resultados de exámenes especializados  
 valorar las posturas corporales que señalen decorticación o descebración  
 valorar el estado de conciencia  
 controlar la perfusión tisular cerebral  
 evaluar riesgo de caídas

## SHOCK HEMORRÁGICO SHOCK HIPOVOLEMICO

Reposo horizontal o trendelenburg  
 Via aérea permeable  
 mejorar la oxigenación  
 monitorización constante de signos vitales  
 control de la hemorragia



## SHOCK ANAFILACTICO ANAFILAXIA

Paciente en posición de seguridad o decúbito supino, retirar prendas de vestir que opriman, revisar material necesario para tratar el shock, y medicamentos, el tratamiento inmediato es administrar adrenalina subcutánea

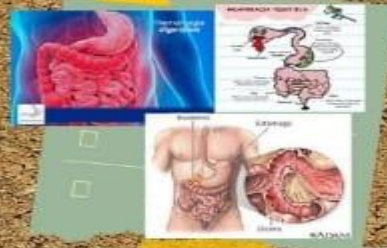

## HEMORRAGIA DIGESTIVA

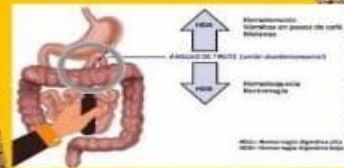

## HEMORRAGIA DIGESTIVA ALTA ESÓFAGO, ESTÓMAGO Y DUODENO

Evaluación ABCDE  
 CPU  
 transfusión de sangre  
 Evaluar riesgo  
 administrar IPP IV  
 cirujano debe recibir consultivo  
 cirujano debe recibir ATB

## HEMORRAGIA DIGESTIVA BAJA DETERMINAR GRAVEDAD Y PRONÓSTICO

Anamnesis  
 exploración  
 paciente con hemorragia digestiva baja grave  
 rotación de dos vías periteneas  
 analítica urgente  
 sangre en reserva  
 Dieta absoluta

