



*Nombre del Alumno: Iván Darinel Abadía Aguilar*

*Nombre del tema: Atención Sanitaria*

*Nombre de la Materia: Practica Clínica De Enfermería II*

*Nombre del profesor: Felipe Antonio Morales*

*Nombre de la Licenciatura: Enfermería*

*Cuatrimestre: 7timo Cuatrimestre*

# ATENCIÓN SANITARIA

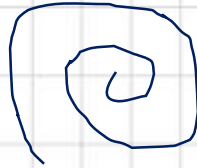

## Cuidados de enfermería en pacientes con TCE

El paciente debe presentar una correcta alimentación corporal y permanecer siempre con la cabeza en posición neutra evitando la rotación de la misma hiperflexión a la hiperextensión en la columna cervical, posiciones que aumentan la PIC por alteraciones en drenaje venoso cerebral

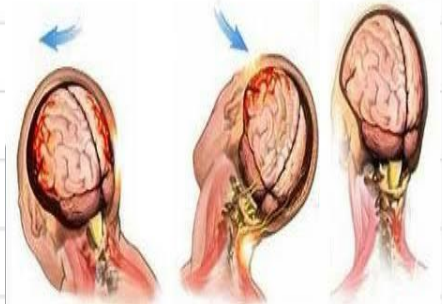

## Cuidados De Enfermería En Pacientes Con Shock Séptico

Respirador, diálisis, medicamentos para tratar la presión arterial baja la infección o la coagulación de sangra, alto volumen de líquidos administrados directamente en la vena por vía intravenosa



## Cuidados De Enfermería En Pacientes Con Shock Hemorrágico

Mantener el decúbito lateral para evitar aspiración si el paciente presenta hematemesis, mantener al paciente en posición de semifowler si amerita elevar miembros inferiores



# ATENCIÓN SANITARIA



## Cuidados De Enfermería En pacientes con Shock Anafilactico



Colocar un paciente en posición de seguridad o decúbito supino o si hay hipotensión se elevara las extremidades inferiores o si vomita se le colocara con la cabeza de lado



## Cuidado De Enfermería En Pacientes Con Hemorragia Digestiva Alta

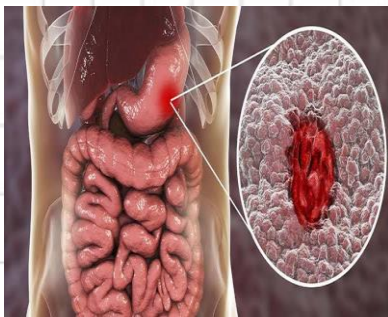

Mantener el decúbito lateral para evitar aspiración si el paciente presenta hematemesis, mantener al paciente

## Cuidado De Enfermería En Paciente Con Hemorragia Digestiva Baja

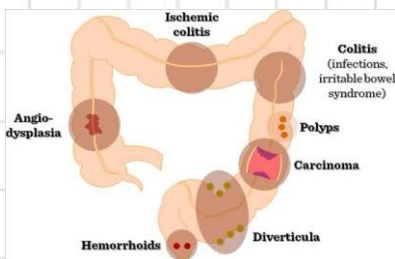

Mantener al paciente en estricto reposo absoluto por 24 a 48 horas según la hemodinámica del paciente para prevenir nuevos episodios de hemorragia y descompensación hemodinámica