



Mi Universidad

PRACTICA CLINICA DE ENFERMERIA II

LIC. FELIPE ANTONIO MORALES HERNANDEZ

TEMAS

- **unidad de cuidados intensivos**
- **funcionamiento y organigrama de la unidad de cuidados intensivos**
- **protocolo de ingreso a la unidad de cuidados intensivos**
- **monitorización hemodinámica de paciente en la unidad de cuidados intensivos**

NOMBRE DEL ALUMNO:

José Martin Jiménez López

SEPTIMO CUATRIMESTRE, GRUPO "B" LICENCIATURA EN ENFERMERIA SEMIESCOLARIZADO.

UNIDAD DE CUIDADOS INTENSIVOS

DEFINICION

Atiende aquellos pacientes cuya enfermedad pone en peligro su vida.

El primer antecedente es concentrar a los enfermos más graves en un área del hospital

La tecnología de la UCI hay diversidad de equipos que permiten conocer algunas variables fisiológicas..

ORGANIGRAMA

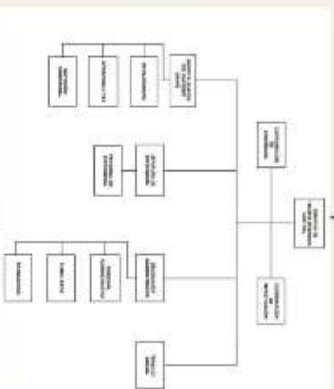

OBJETIVO: organizar, supervisar y evaluar con criterios de eficiencia y eficacia.

PROTOCOLO DE INGRESO

Actividades previas:
comprobar la correcta dotación del bo,
comprobar material fungible.

Actividades de ingreso:
monitorización del enfermo, toma de constantes y apertura de gráfica, actividades derivadas de órdenes de medicas

Actividades posteriores:
informar sobre el funcionamiento de la unidad, comenzar con el tratamiento prescrito.

MONITORIZACIÓN

1 Indicaciones de monitorización hemodinámica
2 equipo de monitorización

Cuidados de monitorización,
3 Monitorización presión arterial sistémica
4 monitorización de PVC, PAP, PEP, GC

Preparación de la habitación: revisar equipamiento completo de la habitación,