



TEORÍA DEL ESTADO

LIC. MARÍO FERNANDO
VILLAFUERTE LÓPEZ

Deysi Julissa García Méndez

ELEMENTOS DEL ESTADO

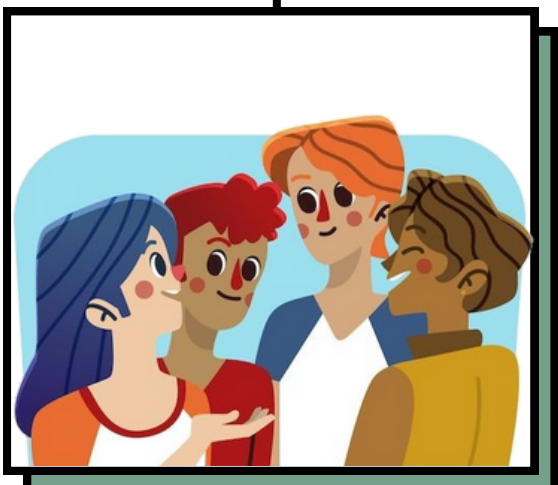

POBLACIÓN

La Población es el elemento más esencial, el elemento que a la vez, es anterior al estado; más concretamente la persona humana.



NACIONALIDAD

La nacionalidad es el estado al que pertenece una persona que ha nacido en una nación determinada o



TERITORIO

Territorio es un lugar o área delimitada bajo la propiedad de una persona o grupo, una organización o una institución.



NACIÓN ESTADO

Una nación, por su parte, es un conjunto de personas que comparten una serie de elementos comunes, como la historia, la lengua, el territorio, la cultura o la etnia.



ELEMENTO FÍSICO

Tratándose del Estado, el territorio es un elemento de primer orden, colocado al lado del elemento humano ensurja y se conserve el Estado.

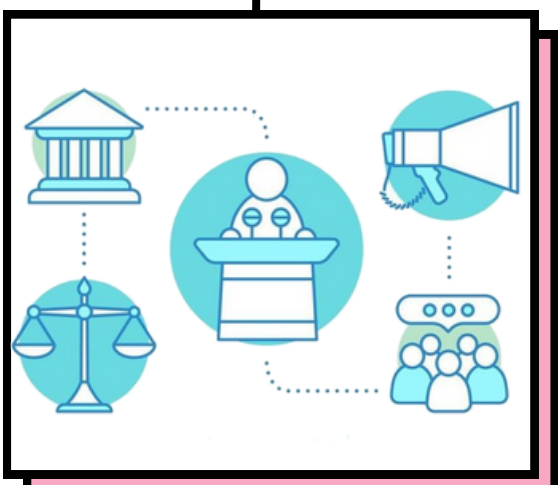

FUNCIÓN

Por "función" se debe entender la forma en que se ejercen las atribuciones, es decir, la manera en que el Estado participa en las materias que tiene autorizadas.

ELEMENTOS DEL ESTADO



TERRITORIALIDAD

Se entiende por territorialidad al dominio o jurisdicción que posee un Estado, persona o animal sobre un determinado territorio, zona o región. La palabra territorialidad deriva de la palabra territorio.



SOBERANÍA

La soberanía es la capacidad o derecho de regir las directrices políticas, administrativas y económicas de un determinado territorio.



EXTRATERRITORIALIDAD

Derecho o privilegio fundado en una ficción jurídica que considera el domicilio de los agentes diplomáticos los buques de guerra, etc., como si estuviesen fuera de territorio donde se encuentran, para seguir sometidos a las leyes de su país de origen.

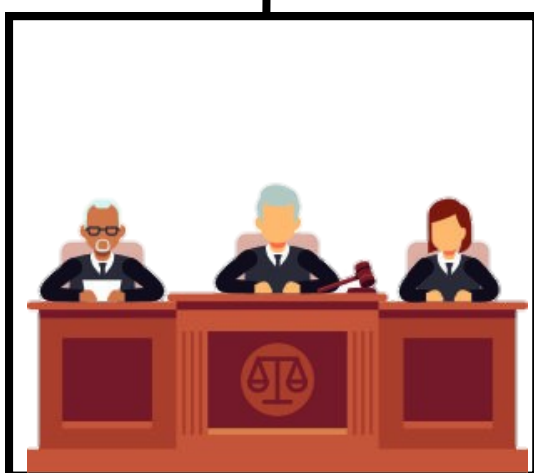

GOBIERNO

El gobierno es el conjunto de individuos e instituciones que están a cargo de la administración y dirección de un Estado y es uno de sus elementos constitutivos, junto a la población y el territorio.



FINALIDAD DEL ESTADO

La finalidad del Estado es la realización de objetivos comunitarios. El ejercicio del poder será legítimo si el bien que se persigue es el bien común; es decir que una orden para ser legítima (además de emanar formalmente del órgano competente) debe serlo en su sustancia.



BIEN COMÚN

El bien común consiste en aquello que beneficia a la sociedad, incluyendo tanto a ciudadanos como a sistemas sociales e instituciones. El bien común ha de ser el objetivo número uno de todo Estado.

ELEMENTOS DEL ESTADO

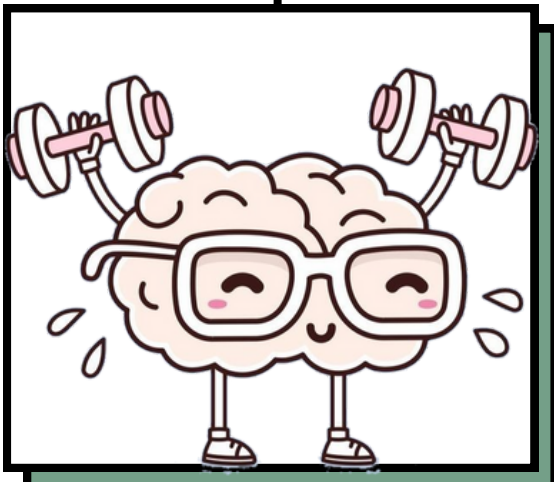

FUERZA MATERIAL

La fuerza material de que dispone el Estado es un medio para asegurar la ejecución o el cumplimiento de sus determinaciones.



PODER CIVIL

El poder civil constituye la manifestación interna del poder político que se ejercita dentro del Estado con relación a los gobernados, su éxito estriba en apoyarse más en el poder moral que en el de la fuerza.

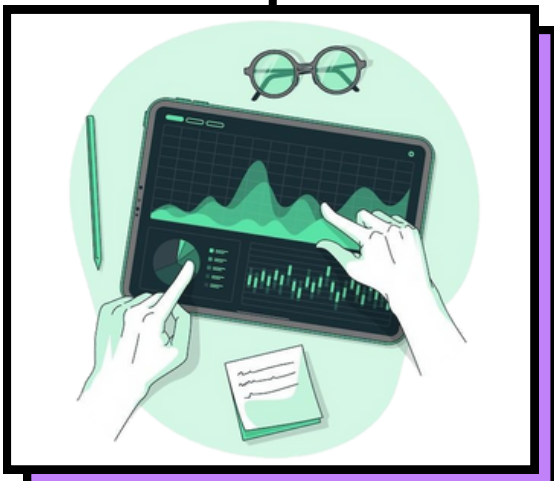

ADMINISTRACIÓN

La administración pública es un sistema de límites imprecisos que comprende el conjunto de comunicaciones con el gobierno público de la ciudad y busca las organizaciones públicas que realizan la función administrativa y de gestión del Estado y de otros entes públicos con personalidad jurídica, ya sean de ámbito regional o local.

BIBLIOGRAFÍA

Antología Uds. Teoría del Estado.