

UDS

Mi Universidad

Licenciatura en Psicología

Teorías y sistemas en psicología

DOCENTE: Lic. Luis Ángel Flores Herrera

SUPER NOTA

Filósofos de la antigüedad

El Estructuralismo, como corriente filosófica

Fátima Jamileth Montejo Solís



Villahermosa, Tabasco 26 de Septiembre de 2023.





FILOSOFOS DE LA ANTIGUEDAD



WILHEM WUNDT

16 de agosto 1832-31 de agosto 1920



Considerado el fundador de la psicología experimental



Fue un fisiólogo, psicólogo, filósofo, estructuralista Alemán.



Se Doctoro en Medicina en 1875



Fundo la psicología del presente y creo la psicología, como ciencia experimental.



DESARROLLO



- El primer laboratorio de la psicología, disciplina que alcanzo gracias a ello la categoría ciencia.
- Ubico la Psicología entre las ciencias físicas y las ciencias naturales

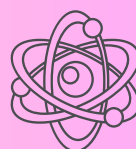

Sus más importantes son indudablemente, los de psicología (fundamentos de la psicología experimental, fisiológica y psicología de los pueblos



JHON LOCKE

1632-1704

Filósofo Ingles

ESTUDIO

- estudio en Oxford, filosofía, medicina y Ciencias Naturales.



INTERVINO EN LA POLITICA DE SU PAÍS



- emigro durante el reinado de Jacob I, y partió luego en la segunda revolución Inglesa de 1688.

EL IMPRIRISMO



Encontró en el su expositor más hábil y afortunado, por su conducto domino el pensamiento del siglo XVIII

SU TEXTO MÁS CELEBRE

“Ensayo sobre el entendimiento humano”, publicado en 1689, desarrolla su famosa teoría del conocimiento de acuerdo a la cual, el conocimiento humano proviene exclusivamente desde la experiencia.



IVAN PETROVICH PAVLOV

1849-1936



FUE UN FISIOLOGO RUSO



disipulo de Iván Sechenov y ganador del premio nobel en 1904, por sus investigaciones sobre funcionamiento, de las glándulas digestivas.

- * Los primeros trabajos de Pavlov estuvieron dedicados a la fisiología de los órganos de la circulación y a su inervación.

- * Pensaba que en la existencia de efectos nerviosos tráficos y en un principio de autorregulación refleja dentro del sistema circulatorio cardiaco.



Su trabajo en el condicionamiento clásico a tenido un impacto significativo en la psicología moderna.



Su teoría ha sido utilizada, por ejemplo; para explicar el aprendizaje y la memoria en humanos y animales.



THOMAS BROWN

Filósofo y médico Ingles, nacido en Kirmabreck Escocia en 1778 y murió en Londres en 1820.

Fue disipulo de Dugald Stewart a quien sucedio en la Catedra de la filosofía moral en la Universidadde Edimburgo desde 1810.



En su filosofía se mostro siempre mas esceptico y empirista que sus maestros.

Fue un hábil critico y expositor tanto de David Hume como de Thomas Reid y jugo un papel importante en la historia de la psicología empírica.



APORTACION IMPORTNTE



Percepción y las emociones



EL ESTRUCTURALISMO COMO CORRIENTE FILOSOFICA

DEFINICIÓN

Es un enfoque filosófico que trata de analizar un campo específico como sistema complejo de partes relacionados entre si una mariología .



AUTOR

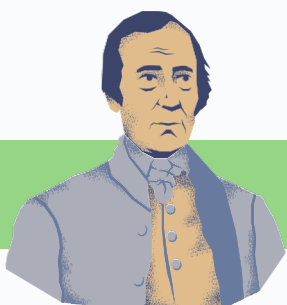

- Claude Lévi- Strauss
Padre de la Antropología Estructural

CARACTERISTICAS

* Existe una estructura más allá del individuo



Esta estructura condiciona y forma al individuo

* Debe haber un reconocimiento de la propia estructura.



* Una vez reconocida la estructura obedece a normas y leyes propias.



CONCEPTO



Estructuralismo antropológico representado el por Lévi-Strauss, el estructuralismo antropológico analiza al ser humano y a la sociedad como estructuras sistemáticas. La base de estas estructuras se mantiene oculta a subyacente, siendo el trabajo del antropólogo develar sus características .

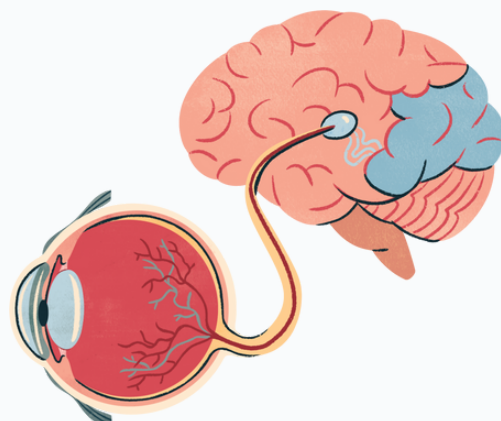

Referencias Bibliográficas



Antología ,Teorías y sistemas en psicología . Edit. UDS, México 2023

<https://www.mcnbiografias.com>

<https://concepto.de/estructuralismo/>