

EVOLUCIÓN Y

DESARROLLO DEL TRABAJO SOCIAL

ETAPAS DEL PROCESO DE INSTITUCIONALIZACIÓN



SE CONSTRUYE EN EL PROBLEMA QUE PRETENDE ABORDAR ESTE ESTUDIO, SE REFIERE A QUE LOS TRES MÉTODOS DE INTERVENCIÓN SEÑALADOS DEFINE SU UNIDAD DE TRABAJO SOCIAL TAL CUAL LO SEÑALA SUS ENUNCIADOS: EL INDIVIDUO, EL GRUPO ,LA COMUNIDAD Y POR LO TANTO LA INFORMACIÓN QUE RESIVE EL TRABAJADOR SOCIAL.

MODELO DE PROTECCIÓN SOCIAL.

EN ESPAÑA, LOS FUNDAMENTOS TEÓRICOS DE LA INTERVENCIÓN SOCIAL EN LA RESPUESTA ALAS NECESIDADES SE BASAN EN LA CARIDAD, EN LA FILANTROPIA , EN LAS EXIGENCIAS DE LA CONVIVENCIA CÍVICA, EN EL CONTROL ANTE EL PELIGRO QUE PUEDE REPRESENTAR LA POBREZA.

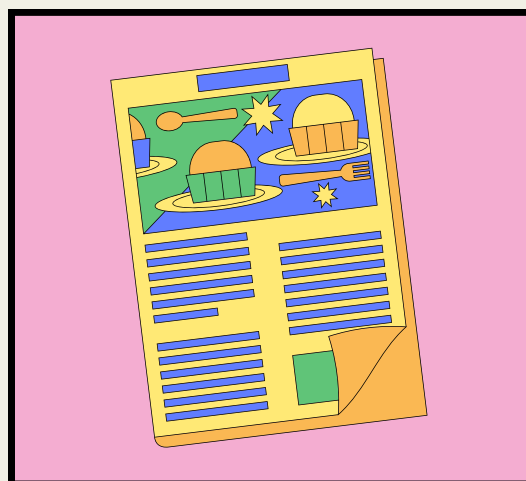

LA RECONCEPTUALIZACIÓN

LA PRIMERA ESCUELA DE SERVICIO SOCIAL SURGIO EN SANTIAGO DE CHILE, CREADA POR EL MEDIO DR. ALEJANDRO DEL RÍO EN 1925 CON EL APOYO DEL DR.RENE SAND. DIRECTOR ENTONCES DE LA ESCUELA CATÓLICA DE BRUSELAS, EN PLENA CRISIS DEL SALDRÉ Y LA FORMACIÓN DE ASENTAMIENTOS PERTURBADOS GENERADOS POR EL DESARROLLO TEXTIL INDUSTRIAL

Trabajo social como disciplina social e integral

PERMANECIDO AL MARGEN DE ESTE PROCESO EL CUAL PUEDE SER CONSIDERADO MÁS QUE COMO UN DÉFICIT EN NUESTRO CUERPO TEÓRICO UN POTENCIAL CREATIVO SIN EMBARGO TANTO EL PRÉSTAMO DE MÉTODOS COMO EL DE TEORÍAS, HAN DEVENIDO EN PROCESOS CONFLICTIVOS, YA QUE SE CONSIDERA QUE AMBOS PODRÁN HACER PERDER DE VISTA LA ESPECIALIDAD

FUNDAMENTACION EPISTEMOLOGICA DEL TRABAJO SOCIAL

ES EMPLEADO DE DIVERSAS MANERAS SIVER PARA DESIGNAR UNA TEORÍA GENERAL DEL CONOCIMIENTO ES ASUMIDA COMO UNA REFLEXIÓN CRÍTICA DE LA CIENCIA. ESTUDIO DE LA GÉNESIS DE LA ESTRUCTURA DE LOS CONOCIMIENTOS CIENTÍFICOS

NOS HACERCAMOS ALA ESPECIFICIDAD DE UNA DISCIPLINA Y VEMOS QUE LO EPISTEMOLOGICA APUNTA ALA REFLEXIÓN SOBRE LA CONSTRUCCIÓN DEL CONOCIMIENTO A DE MAS LO EPISTEMOLOGICO SE REFIERE ALÓ CONSTITUTIVO DE LAS DISCIPLINAS EN CUANTO A PROYECTOS.

DISCIPLINAS REFERENCIALES BÁSICAS PARA EL TRABAJO SOCIAL

SE DIFERENCIA

