



Universidad del sureste

Liliana Vázquez Pérez

Catedrático: María José Hernández Méndez

Cuatrimestre 7º

Módulo 1

Enfermería en el cuidado del niño y adolescente

Súper Nota

Licenciatura en Enfermería

Comitán de Domínguez Chiapas , Septiembre 2023

Fecha:25/09/2023

Periodo de crecimiento post-natal

"RECIENTE NACIDO"

Lactante menor
Se caracteriza por depender de los brazos y la alimentación materna. Pleno de eventos y actitudes que reflejan la fase extrauterina más acelerada del desarrollo en el humano a quien nos estamos refiriendo



Lactante mayor
Comprende de los 12 hasta antes de cumplir los 24 meses de edad, En esta etapa el (la) pequeño(a), al deambular, cambia por completo el medio externo dentro del cual se desenvuelve.



ETAPA DE APRENDIZAJE



- PERIODO NEONATAL TEMPRANO: Comprende la primera semana de vida
PERIODO NEONATAL TEMPRANO: Comprende la primera semana de vida.
PERIODO NEONATAL TARDÍO: Abarca la semanas 2, 3 y 4. El (la) bebé se considera recién nacido(a) hasta los 28 días de vida.



IMAGINACIÓN

- Sentidos
Gusto
Tacto
Olfato
Oído
visión





Preescolar

Va de los dos años hasta antes de cumplir los 6, No importa que la(el) niña(o) acuda o no a la escuela.



Las etapas del desarrollo suelen clasificarse en cinco áreas principales: crecimiento físico, desarrollo cognitivo, desarrollo afectivo y social, desarrollo del lenguaje y desarrollo sensorial y motor.

Su interés por el mundo que les rodea crece al ritmo de sus nuevas adquisiciones comunicativas y motrices. El desarrollo del lenguaje a esta edad es muy importante y va a ser una pieza clave en el proceso de aprendizaje de años futuros. A estas edades debemos potenciar la motricidad gruesa (parque, paseos, bicicleta con/sin pedales, natación) y fina (colorear, recortar, puzles, plastilina, piezas de construcción adecuadas a su edad); la imaginación y el lenguaje (cuentos, canciones, adivinanzas, disfraces, juego imitativo y creativo).



lenguaje y desarrollo sensorial y motor:
cognitivo, desarrollo afectivo y social, desarrollo físico



"Escolar"

"Crecimiento y desarrollo".

Abarca de los 6 años hasta que aparecen las primeras manifestaciones de la adolescencia. Durante esta etapa el contacto y la relación con otros niños y niñas de la misma edad modifica el panorama del desarrollo un pequeño.



Los niños en edad escolar son muy activos. Ellos necesitan actividad física y aprobación de sus compañeros, y desean intentar comportamientos más osados y aventureros. A los niños se les debe enseñar a participar en deportes en áreas adecuadas, seguras y supervisadas, con un equipo apropiado y con reglas.

Aparato y sistemas desarrollados

Aumento de tamaño y fuerza

Hiperplasia e hipertrofia

Caída de dientes



"Pubertad"

La pubertad o adolescencia temprana a la fase inicial del período del **desarrollo humano** conocido como **adolescencia**, que media entre la niñez y la adultez.



Es un proceso que suele ocurrir entre los 10 y 14 años para las niñas y entre los 12 y 16 para los varones. Causa cambios físicos y afecta a niños y niñas de manera distinta.



Fases

- Fase uno o etapa prepuberal.** No hay cambios manifiestos, y el cuerpo continúa siendo el de un niño.
- Fase dos.** Cambios en el olor corporal. En el cuerpo de las niñas comienzan a manifestarse el vello púbico, las mamas incipientes y se produce un aumento repentino de tamaño. Los niños, en cambio, tardan un poco más. Sus testículos, sin embargo, aumentarán de tamaño notoriamente, y el vello corporal comenzará a aparecer lentamente.
- Fase tres.** Despertar de la libido. En las niñas aumenta el tamaño de las mamas y el vello púbico oscurece y se hace más rizado. Se inicia el flujo vaginal previo a la menstruación. En los niños, en cambio, aparece el vello púbico, aumenta el tamaño del pene y comienzan las emisiones seminales nocturnas. Comienza a surgir el vello facial.
- Fase cuatro.** Plena pubertad. Las niñas inician su menstruación y observan cambios en la aureola de sus pezones, a medida que sus mamas alcanzan el tamaño adulto. Los niños por su parte presentan un estirón repentino, presencian cambios en la coloración de sus testículos y saco escrotal, oscurece el vello púbico y corporal, y aumenta el tamaño del pene hasta alcanzar sus proporciones definitivas.
- Fase cinco.** Final de la pubertad. El aumento de la estatura y del peso se hacen más lentos, hasta detenerse. El vello púbico se esparce por el costado interno de los muslos. Al término de esta etapa, estaremos en presencia de un individuo sexualmente maduro



La fase de ejecución incluye la aplicación de técnicas y cuidados específicos, la administración de medicamentos y la realización de intervenciones para prevenir complicaciones y promover la recuperación del paciente.

Adolescencia

Va precedida por una fase llamada PREPUBERAL la cual se caracteriza por cambios transitorios de tipo emocional y psicológico antes de aparecer los caracteres sexuales secundarios o fase puberal de la adolescencia tal vez la edad más difícil que implica una correcta relación y educación nivel del núcleo familiar, pues ha muestras de rebeldía, desobediencia fijación de ídolos o héroes fuera del hogar, pero es transitoria.

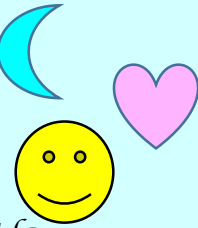

LA ADOLESCENCIA ES UN PERIODO DE DESARROLLO BIOLÓGICO, PSICOLÓGICO, SEXUAL Y SOCIAL INMEDIATAMENTE POSTERIOR A LA NIÑEZ Y QUE COMIENZA CON LA PUBERTAD.



Evaluar, es emitir un juicio sobre un objeto, acción, trabajo, situación o persona, comparándolo con uno o varios criterios.

Bibliografía

UDS. Antología en el cuidado del niño y adolescente , 25 de septiembre de 2023.URL:

<https://plataformaeducativauds.com.mx/assets/docs/libro/LEN/2cf0e97f5ddbc3db3b191822ce3a843a-LC->

[LEN703%20ENFERMERIA%20EN%20EL%20CUIDADO%20DEL%20NI%C3%91O%20Y%20EL%20ADOLESCENTE.pdf](#)

Eva Reyes. Fundamentos de enfermería. Recuperado el 25 de septiembre de 2023.URL:[EVA REYES](#)

[FUNFAMENTOS DE ENFERMERIA.pdf](#)

