



Universidad del sureste

Liliana Vázquez Pérez

Catedrático: Daniel Santiago Velasco

Cuatrimestre 7º

Módulo 1

Práctica clínica II

Súper Nota: PAE

Licenciatura en Enfermería

Comitán de Domínguez Chiapas , Septiembre 2023

Fecha:09/10/2023



Primera etapa del proceso de atención enfermero,, unido a este proceso métodos y aspectos a valorar , en observación céfalo-caudal y sus facies de exploración.

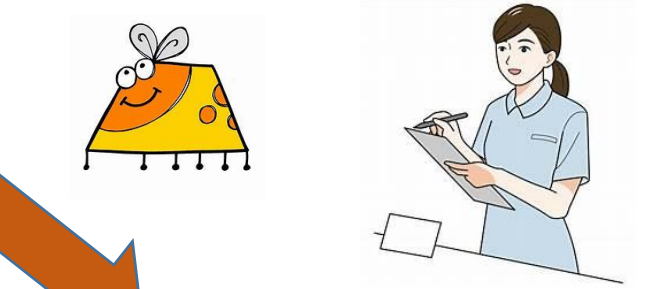

Etapas del proceso de Enfermería:
Valoración , Diagnostico, Planeación , c
Ejecución y Evaluación
 .Siendo estos fundamentales.



ETAPA NUMERO 1

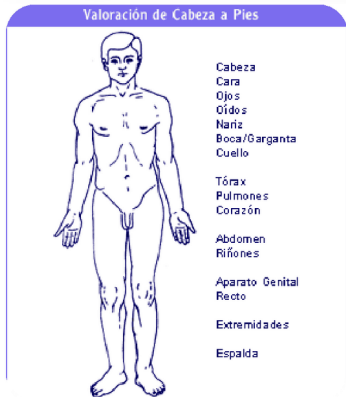

- OBSERVACIÓN
- ENTREVISTA
- EXPLORACIÓN FÍSICA



Entrevista: directa e indirecta.
Directa: el paciente nos proporciona su historial.
Indirecta: los familiares nos dan información.

MÉTODO CÉFALO- CAUDAL



- Técnicas*
- ❖ *Inspección*
 - ❖ *Palpación*
 - ❖ *Percusión*
 - ❖ *Auscultación*
 - ❖ *Medición*

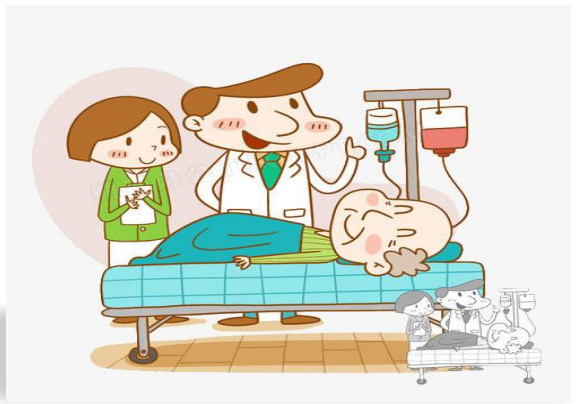

"Planeación"

Es un instrumento para documentar y comunicar la situación del **paciente/cliente**, los resultados que se esperan, las **estrategias**, indicaciones, **intervenciones** y la **evaluación** de todo ello.



Cuidados:

- ❖ Individualizado
- ❖ Estandarizado
- ❖ Estandarizado con modificaciones
- ❖ Computarizado
- ❖ Funcionales
- ❖ Progresivos
- ❖ Globales
- ❖ Integrales

Desarrollo de intervenciones de enfermería

Establecimiento de prioridades

Documentación del plan

Elaboración de objetivos



"Ejecución"

Se llevan a cabo las **actividades** de enfermería acordadas para el **tratamiento** de la **patología**. Es esencial que en esta etapa se **documenten** y **registren** todas las **acciones** **ejecutadas** de forma que se pueda ver qué se ha hecho, quién y las **observaciones relevantes**.



DURANTE ESTA ETAPA, EL PROFESIONAL DE ENFERMERÍA LLEVA A CABO EL PLAN DE CUIDADOS INDIVIDUALIZADO Y ESPECÍFICO PARA CADA PACIENTE, BASADO EN LAS NECESIDADES IDENTIFICADAS DURANTE LA FASE DE VALORACIÓN Y LOS OBJETIVOS Y ACCIONES ESTABLECIDOS EN LA FASE DE PLANIFICACIÓN.



Los métodos de implementación deben ser registrados en un formato explícito y tangible de una forma que el paciente pueda entender si deseara leerlo. La claridad es esencial ya que ayudará a la comunicación entre aquellos que se les asigna llevar a cabo los Cuidados de Enfermería.



La fase de ejecución incluye la aplicación de técnicas y cuidados específicos, la administración de medicamentos y la realización de intervenciones para prevenir complicaciones y promover la recuperación del paciente.

En esta etapa final se valoran los resultados y se comparan con los objetivos acordados durante la planificación.

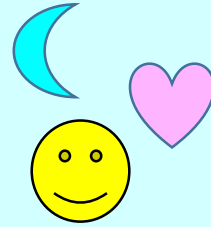

LA EVALUACIÓN SE DEFINE COMO LA COMPARACIÓN PLANIFICADA Y SISTEMATIZADA ENTRE EL ESTADO DE SALUD DEL PACIENTE Y LOS RESULTADOS ESPERADOS



Evaluar, es emitir un juicio sobre un objeto, acción, trabajo, situación o persona, comparándolo con uno o varios criterios.

Bibliografía

UDS. Antología de Practica Clinica.Recuperado el 16 de septiembre de 2023.URL:

<https://plataformaeducativauds.com.mx/assets/docs/libro/LEN/98c3f4f0743b0eef246036d2cc7864a7-LC-LEN701%20PRACTICA%20CLINICA%20DE%20ENFERMER%C3%8DA%20II.pdf>

Eva Reyes. Fundamentos de enfermería. Recuperado el 16 de septiembre de 202.URL:[EVA REYES FUNFAMENTOS DE ENFERMERIA.pdf](#)

