



# Mi Universidad

## Súper Nota

*Nombre del Alumno:* Tatiana Guadalupe Morales Cruz.

*Nombre del tema:* Proceso de Atención de Enfermería.

*Nombre de la Materia:* Práctica clínica de enfermería II.

*Nombre del profesor:* E.E.Q Daniel Santiago Velasco.

*Nombre de la Licenciatura:* Enfermería General.

*Cuatrimestre:* Séptimo.

*Comitán de Domínguez Chiapas a 22 de septiembre del 2023.*

# PAE



Es la aplicación del método científico en la práctica asistencial de enfermería. Prestar cuidados de una forma racional, lógica y sistemática, al individuo, familia y comunidad, centrado en el logro de resultados esperados de forma eficiente. Consta de 5 etapas; Valoración, Diagnóstico, Planeación, Ejecución y Evaluación

## Valoración

Reunir toda la información lo más clara y completa posible, de las necesidades, problemas y capacidades de las personas.

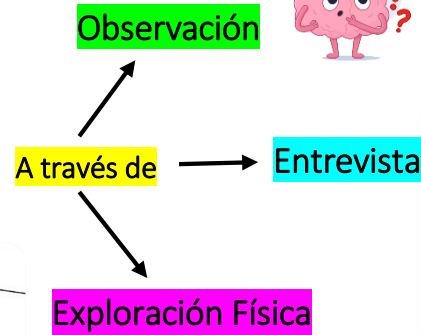

## Diagnóstico

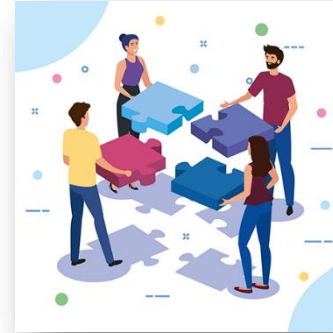

Son

**Dx. Real** (Situación que existe en el momento actual)

**Dx. de Riesgo** (Una situación que puede ocasionar dificultad en el futuro)

Juicio clínico sobre las respuestas del paciente, a procesos vitales, problemas de salud reales y potenciales.

## Planeación

Con

- Formulación de objetivos
- Determinación de actividades
- Plan de acción centrado en el cliente



Establecer resultados, dar prioridades, seleccionar las intervenciones y prescripciones de enfermería.



## Ejecución



Etapa en la que se pone en práctica, el plan de cuidados elaborado.

- Preparación.
- Intervención.
- Documentación

## Evaluación

Corroborar resultados planeados, solucionar problemas del paciente. Determinar la eficacia de las 4 fases anteriores y hacer modificaciones.



**Bibliografía:** Eva Reyes (2015). Fundamentos de enfermería. Manual Moderno S.A de C.V. UDS (2023). Práctica Clínica de enfermería II. Plataforma UDS.