



# Mi Universidad

## Súper Nota

*Nombre del Alumno:* Tatiana Guadalupe Morales Cruz.

*Nombre del tema:* PAE.

*Nombre de la Materia:* Práctica clínica de enfermería II.

*Nombre del profesor:* Daniel Santiago.

*Nombre de la Licenciatura:* Enfermería General.

*Cuatrimestre:* Séptimo.

*Comitán de Domínguez Chiapas a 22 de septiembre del 2023.*

# PAE



Es la aplicación del método científico en la práctica asistencial de enfermería. Prestar cuidados de una forma racional, lógica y sistemática, al individuo, familia y comunidad, centrado en el logro de resultados esperados de forma eficiente. Consta de 5 etapas; Valoración, Diagnóstico, Planeación, Ejecución y Evaluación

## Valoración

Reunir toda la información lo más clara y completa posible, de las necesidades, problemas y capacidades de las personas.

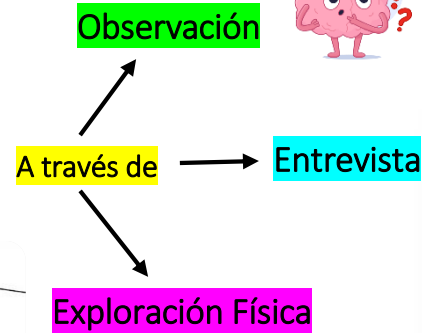

## Diagnóstico

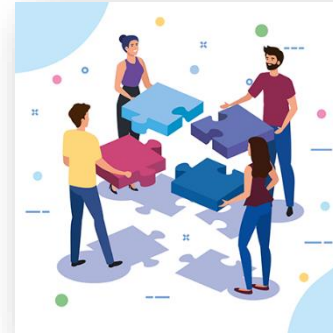

Son



Juicio clínico sobre las respuestas del paciente, a procesos vitales, problemas de salud reales y potenciales.

## Planeación

Con

- Formulación de objetivos
- Determinación de actividades
- Plan de acción centrado en el cliente



Establecer resultados, dar prioridades, seleccionar las intervenciones y prescripciones de enfermería.



## Ejecución



Etapa en la que se pone en práctica, el plan de cuidados elaborado.

- Preparación.
- Intervención.
- Documentación



## Evaluación

Corroborar resultados planeados, solucionar problemas del paciente. Determinar la eficacia de las 4 fases anteriores y hacer modificaciones.



## **Bibliografía**

Eva Reyes. (2015). Fundamentos de Enfermería. Manual moderno S.A de C.V

UDS. (2023). Práctica Clínica de Enfermería II. Plataforma UDS.