



**Mi Universidad**

## **Dibujo**

*Nombre del Alumno: Eduardo Romeo Barrón Ancheyta*

*Nombre del tema: Aparato Reproductor Masculino Y Femenino*

*Parcial: 2do*

*Nombre de la Materia: Enfermería En El Cuidad De La Mujer*

*Nombre del profesor: Daniel Santiago Velasco*

*Nombre de la Licenciatura: Enfermería*

*Cuatrimestre: 4to*

# Aparato Reproductor Femenino

## Organos Externos

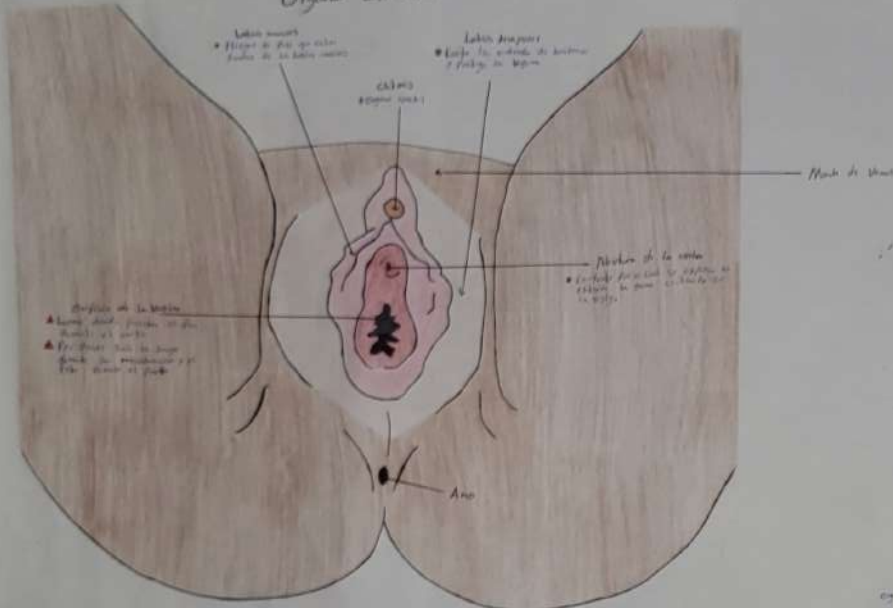

# Aparato reproductor Masculino

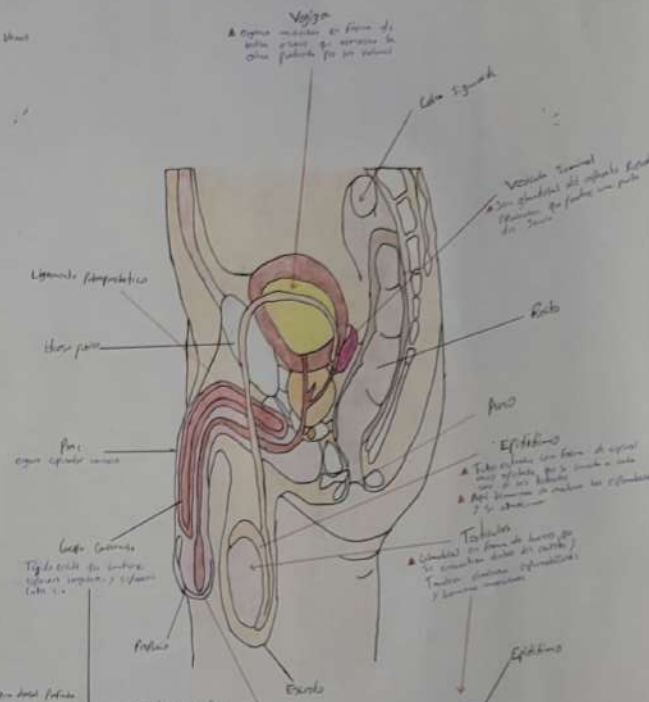

## Organos Internos

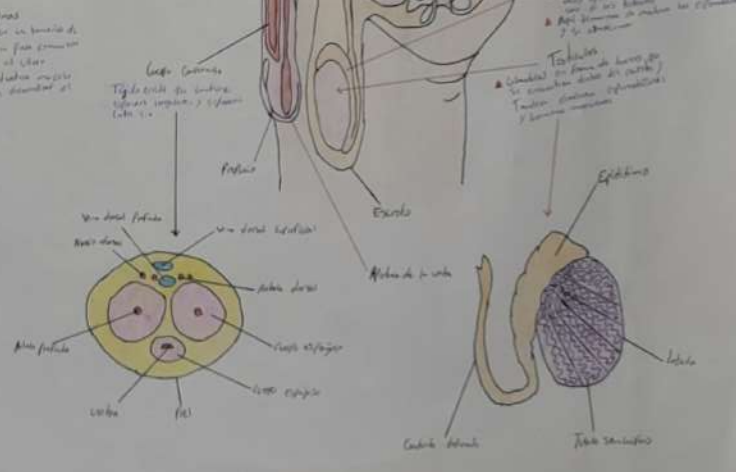
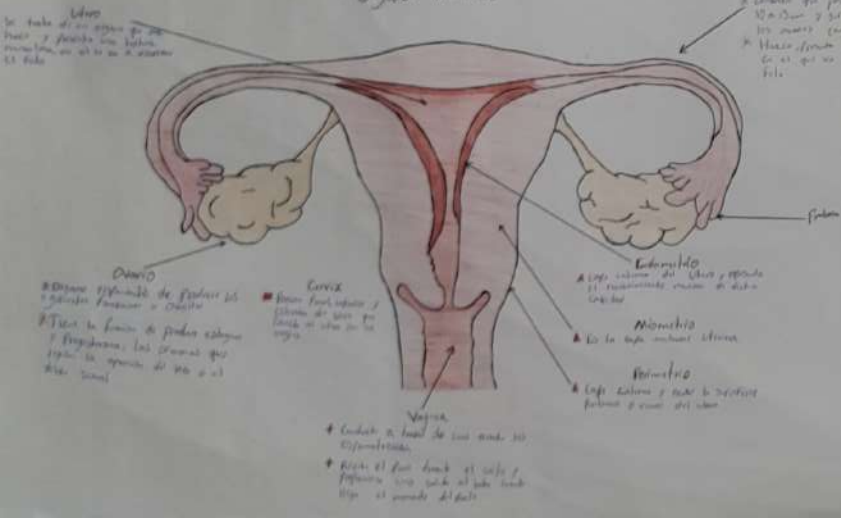

# Aparato Reproductor Femenino

## Organos Externos

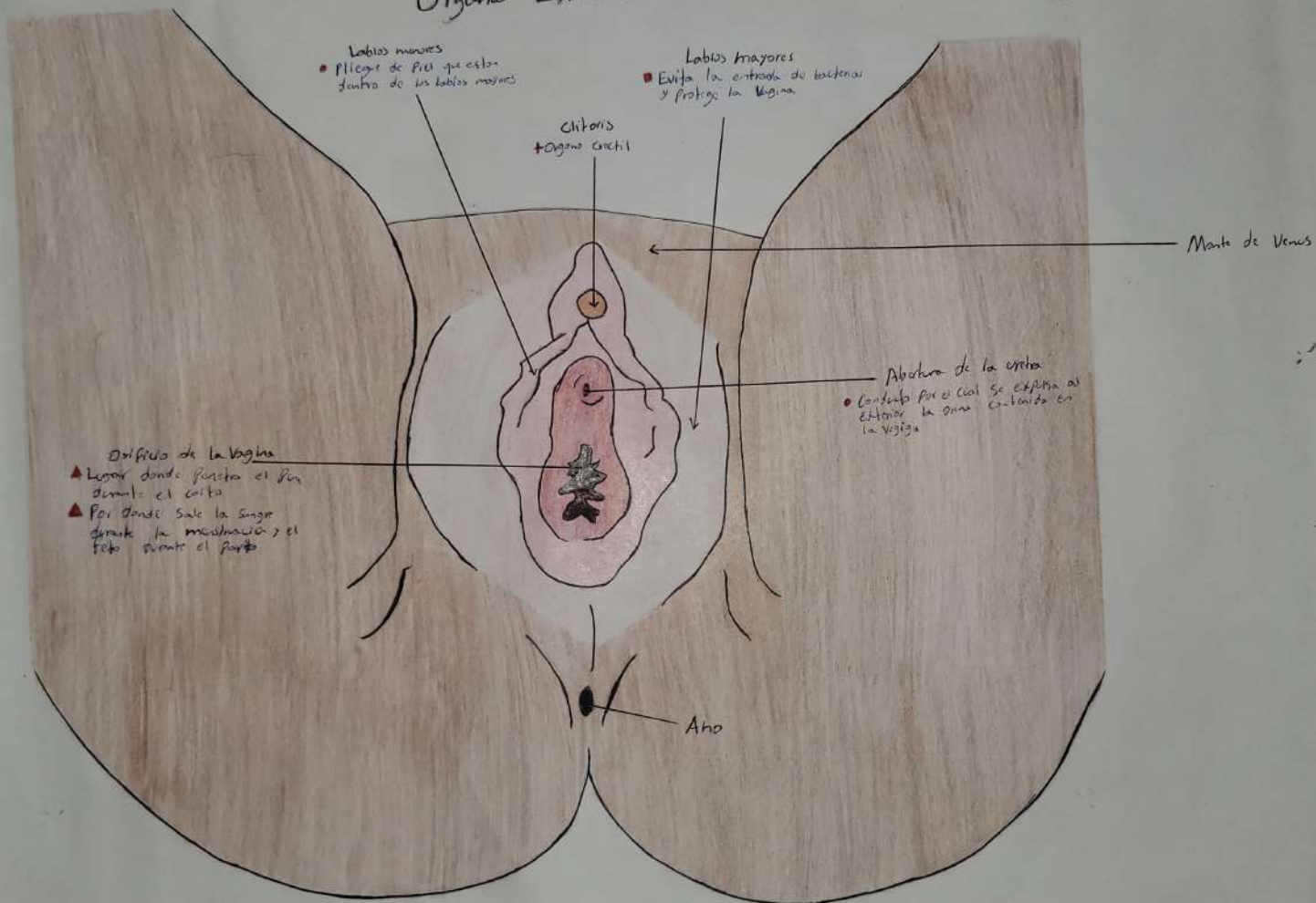

## Organos internos

**Utero**  
 Se trata de un organo que es hueco y presenta una textura muscurosa, en el se va a desarrollar el feto

**Trompas uterinas**  
 \* Conductos que poseen un tamaño de 10 a 15 cm y sirven para comunicar los ovarios con el utero  
 \* Hueco, presenta textura mucosa: En el que va a desarrollarse el feto

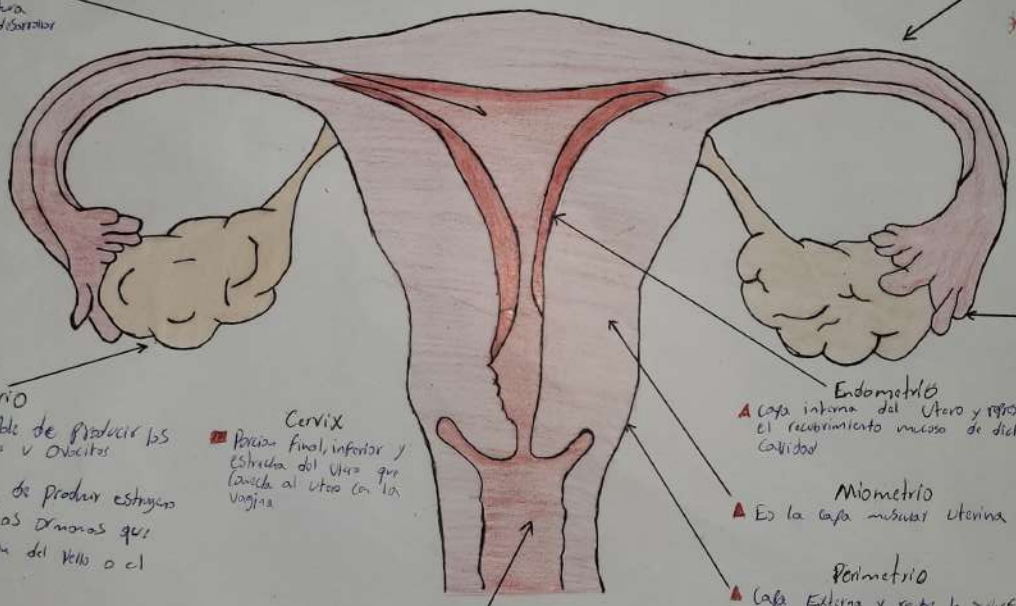

**Ovario**  
 \* Organo responsable de producir los gametos femeninos y Ovocitos  
 \* Tiene la función de producir estrógeno y Progesterona, las hormonas que regulan la aparición del pelo o el deseo sexual

**Cervix**  
 \* Porción final, inferior y estrecha del Utero que conduce al Utero con la vagina

**Vagina**  
 + Conducto a través del cual acuden los Espermatozoides.

+ Recibe el feto durante el parto y proporciona una salida al bebé cuando llega el momento del parto

**Endometrio**  
 \* Capa interna del Utero y representa el recubrimiento mucoso de dicha cavidad

**Miometrio**  
 \* Es la capa muscular uterina

**Perimetrio**  
 \* Capa Externa y recubre la superficie Anterior o visceral del Utero

Fimbria

Altera profunda



# Aparato reproductor Masculino

de Venas

**Vejiga**  
 ▲ Organó muscular en forma de bolsa osaca que almacena la orina producida por los riñones

Colon sigmoide

**Vesícula Seminal**  
 ▲ Son glandulas del aparato Reproducto Masculino que produce una parte del Semen

Ligamento Puboprostatico

Hueso pubico

Recto

**Pene**  
 organo copulador uniovio.

Ano

**Epididimo**  
 ▲ Tubo estrecho con forma de espiral muy apretada que se conecta a cada uno de los testiculos  
 ▲ Aqui terminan de madurar los espermatozoides y se almacenan

o de  
 nicos

oso  
 el

**Corpo cavernoso**  
 Tejido erectil que contiene espacios irregulares y separados entre si.

**Testiculos**  
 ▲ Glandulas en forma de huevos que se encuentran dentro del escroto, y tambien elaboran espermatozoides y hormonas masculinas

Prepucio

Escroto

Epididimo

Apertura de la uretra

Vena dorsal Profunda

Vena dorsal superficial

Nervio dorsal

Arteria dorsal

Corpo esponjoso

ndo

Uretra

Piel

Uretra

Conduto deferente

Tubo semnalifero

lobulo

