



Mi Universidad

Dibujos

Iván Alejandro Penagos Trujillo

Aparato reproductor Masculino y Femenino

Parcial II

Enfermería en el cuidado de la mujer

Daniel Santiago Velasco

Licenciatura en Enfermería

4to. Cuatrimestre

APARATO REPRODUCTOR MASCULINO

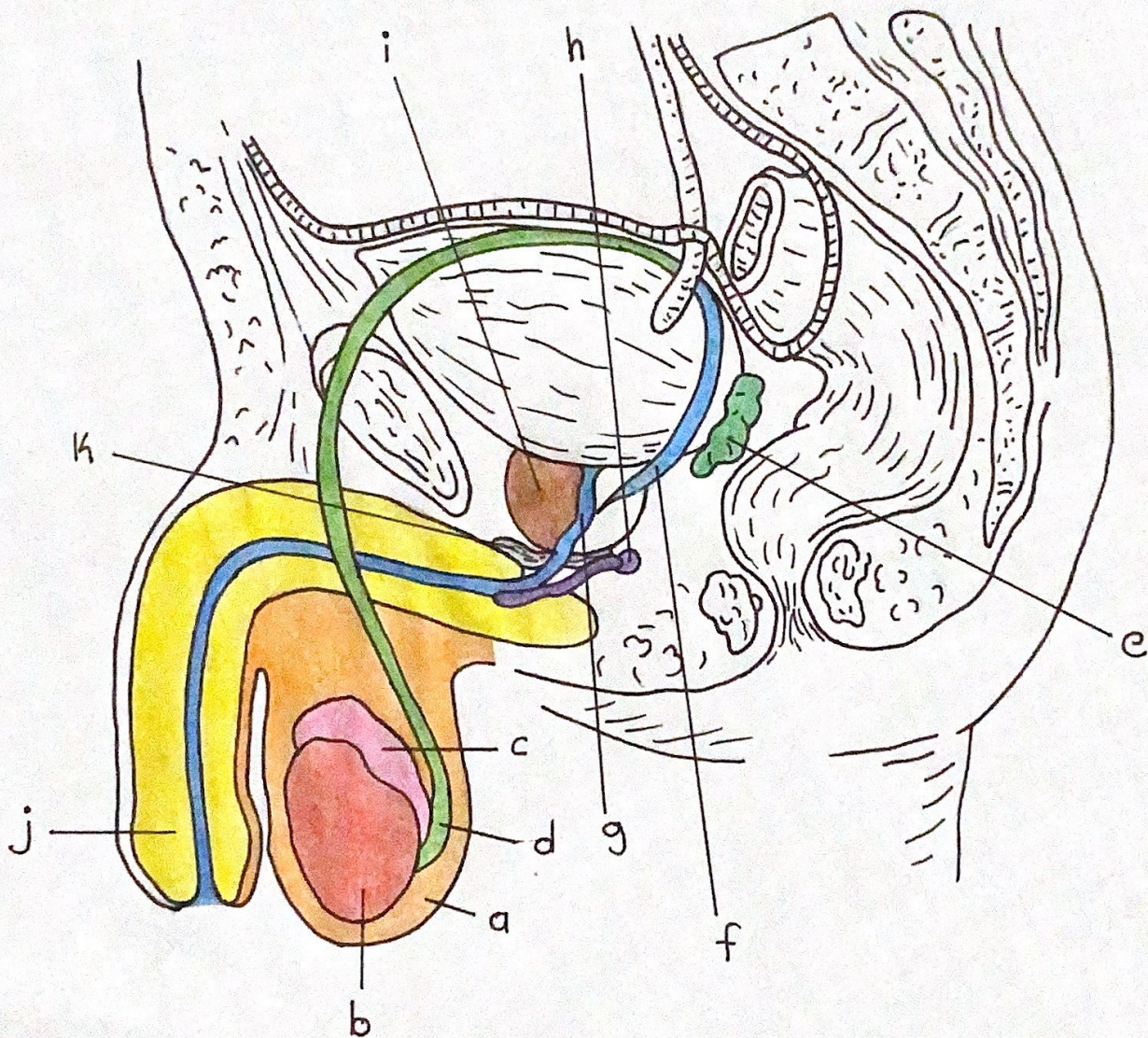

- a- Escroto: bolsa de piel que cuelga debajo de los testículos y mantiene la temperatura correcta.
- b- Testículo: son 2 se encuentran en el escroto, producen los espermatozoides y testosterona.
- c- Epidídimo: conecta a cada uno de los testículos aquí se almacenan y maduran los espermias.
- d- Conducto deferente: Tubo que transporta los espermatozoides fuera de los testículos.
- e- Vesícula seminal: Glándula que ayuda a producir el semen.
- f- Conducto eyaculador: Transporta los espermatozoides fuera de los testículos.
- g- Uretra: Tubo por donde pasa la orina fuera del cuerpo.
- h- Glándula bulbouretral: Situada en la raíz del pene, lubrica durante la eyaculación.
- i- Glándula prostática: Produce líquido que forma parte del semen.
- j- Pene: órgano utilizado para la micción y la relación sexual.
- k- Diafragma urogenital: sostiene los órganos pélvicos (vejiga y uretra y recto).

APARATO REPRODUCTOR FEMENINO

ORGANOS INTERNOS

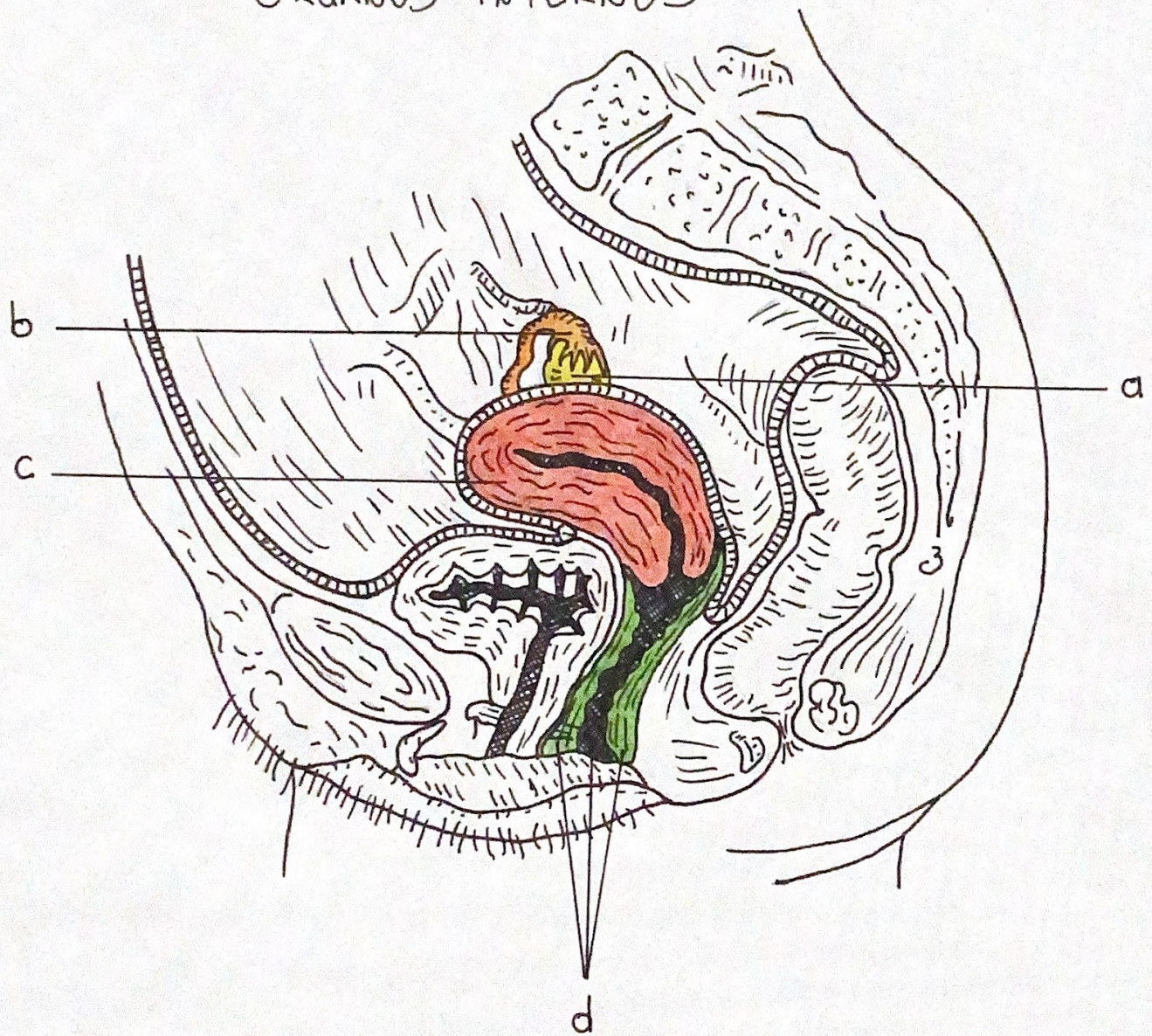

- a - Ovario: Son 2 y en ellos se forman los óvulos y se producen las hormonas estrógeno y progesterona.
- b - Trompa de falopio: 2 tubos largos y delgados, por ellos los óvulos pasan desde los ovarios hasta el útero.
- c - Útero: Su principal función es alimentar al feto en desarrollo antes del nacimiento.
- d - Vagina: Conducto muscular, a través de ella la sangre menstrual abandona el cuerpo, permite la relación sexual y por el pasa el bebé al nacer.

APARATO REPRODUCTOR FEMENINO

ÓRGANOS EXTERNOS

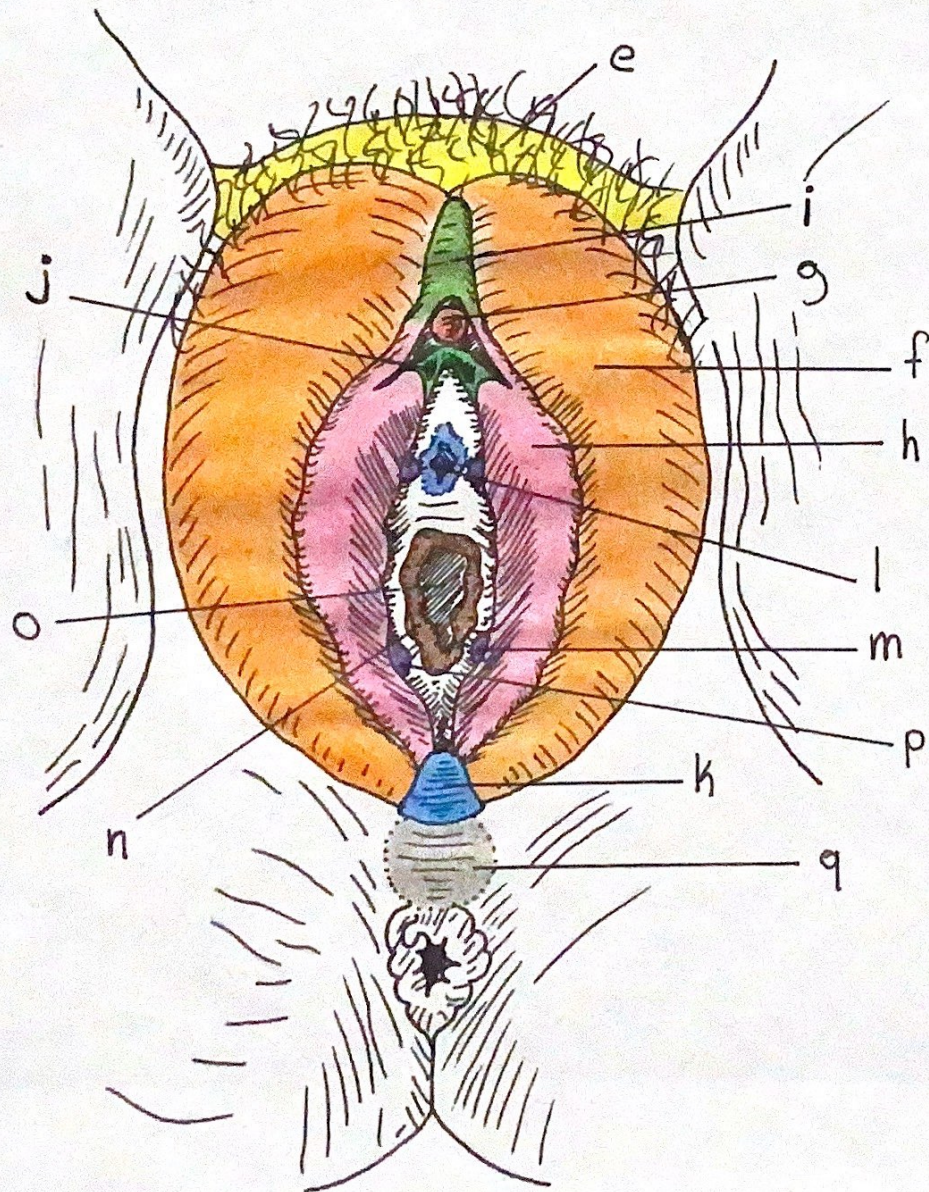

- e - Monte de Venus: protege los genitales internos.
- f - Labios mayores: protegen el resto de órganos genitales.
- g - Clitoris: Solo proporcionar placer.
- h - Labios menores: mantener la temperatura
- i - Prepuce del clitoris: protege de irritación.
- j - Frenillo del clitoris: contribuye al placer durante el coito.
- k - Horquilla.
- l - Uretra: tubo por donde pasa la orina fuera del cuerpo.
- m - Glándula parauretral: lubricación durante el coito.
- n - Himen: protege a la vagina de infecciones.
- o - Orificio vaginal: donde penetra el pene durante el coito.
- p - Glándula vestibular: lubrica la vulva durante el coito.
- q - Cuerpo perineal: sostiene la vejiga, el útero, la vagina y el recto.