



**Mi Universidad**

**SUPER NOTA**

**NOMBRE DEL ALUMNO: ERIKA DEL CARMEN  
GUTIERREZ OZUNA**

**NOMBRE DEL TEMA: "EPIDEMIOLOGIA EN SALUD  
PUBLICA"**

**PARCIAL: 4°**

**NOMBRE DE LA MATERIA: EPIDEMIOLOGIA**

**NOMBRE DEL PROFESOR: MARIA DE LOS ANGELES  
VENEGAS CASTRO**

**NOMBRE DE LA LICENCIATURA: ENFERMERÍA**

**CUATRIMESTRE: 4°**



# EPIDEMIOLOGIA

## CONCEPTO

Es el estudio de la distribución y los determinantes de estados o eventos (enfermedades) relacionado con la salud y la aplicación de esos estudios al control de enfermedades y otros problemas de salud.



## CAMPOS DE ACCION

- Disciplina útil para estudiar las enfermedades en las poblaciones humanas.
- Su estudio y conocimiento puede servir como piedra angular para tomar medidas.
- Programas de prevención contra de las patologías .
- Reflexionar e investigar los determinantes sociales de la salud y la enfermedad.



## FUNCIONES

- La vigilancia de los casos nuevos de enfermedades para detectar situaciones epidémicas y diseñar medidas que faciliten su control
- Detectar y analizar las relaciones que existen en una enfermedad.
- Comprobar la efectividad de políticas en salud en poblaciones determinadas o a nivel general.
- Conocer el efecto de ciertos contaminantes en el medio ambiente cuantificando el riesgo y daño a la salud en la población.



## PROCESO DE SALUD-ENFERMEDAD

- Concepción médica: Es precisamente la concepción sanitaria que contempla el concepto de salud.
  - 1-El medio ambiente físico.
  - 2-Las personas que ocupan en el medio ambiente.
- Concepción social:
  - 1-La concepción político-legal de la salud, la considera como un bien general y un derecho.
  - 2-La concepción económica, se le da importancia a la salud del factor humano en los procesos productivos.
  - 3-La concepción cultural, la salud como estado de aptitud para el desempeño de roles sociales .



## TRIADA ECOLOGICA

- Agente: Son los causales o productores de la enfermedad en cualquier circunstancia que, a solas o en combinación puede causar daños en el huésped y las causas pueden ser biológicos, físicas, químicas y sociales.
- Huésped: Es el receptor de los efectos producidos por los agentes causales, es decir, el individuo que interactúa con el agente patógeno y en que se desarrolla la enfermedad.
- Ambiente: Es el conjunto de todas las condiciones externas en donde ocurre la interacción entre el huésped y el ambiente y engloban el ambiente social.

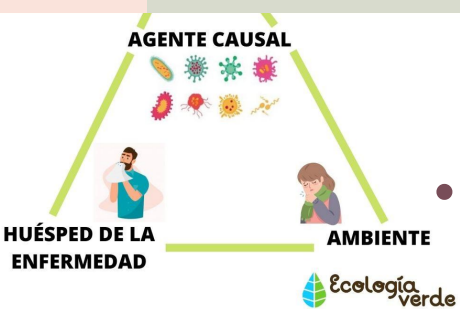

## **FUENTE DE COSULTA**

- (UDS. 2023. ANTOLOGIA DE EPIDEMIOLOGIA )

PDF:<https://plataformaeducativauds.com.mx/assets/docs/libro/LEN/9d7f03c2e6e4463143f089b88772d945--LC-LEN%20404%20EPIDEMIOLOGIA.pdf>