

Mi Universidad

Mapa Conceptual

Nombre del Alumno: Dulce Maria Alvarez López

Nombre del tema: Métodos Epidemiológicos.

Parcial: 2°

Nombre de la Materia: Epidemiología

Nombre del profesor: Luz Elena Cervantes Monrroy

Nombre de la Licenciatura: Enfermería.

Cuatrimestre: 4to

METODOS EPIDEMIOLOGICOS

fundamentos

Método epidemiológico consiste en observar, medir, comparar y proponer.

describe

La observación sistemática y protocolizada, es decir basada en normas y estándares de procedimiento.

compara

Medición de los hechos observados en la realidad.

El análisis al comparar lo observado con lo esperado.

la

Explicación debe evaluar el azar, los sesgos y la confusión de las causas.

Aplicación del método epidemiológico.

Es una poderosa herramienta para la resolución de problemas y mejorar condiciones de salud.

las

Ciencias de la salud es de relevancia elaboran un buen protocolo de investigación.

las

Se una

Para aplicar la relación causa de la enfermedad que afecta la comunidad por medio de objetos validados y veraces.

la

DIFERENCIA Y SIMILITUD CON EL METODO CIENTIFICO.

El método científico:
-No solo profundiza si no que perfecciona.
-Observación.
-Definición.
-Descripción.
-Hipótesis.
-Verificación de la hipótesis.
-Resultado.

Método epidemiológico:
-Estudia la frecuencia.
-Distribución de los fenómenos.
-Comunidad enferma.
-Comunidad sana.
-Diagnóstico.
-Acciones.
-Reporte epidemiológico.

Investigación epidemiológica en enfermería.

Descriptivo:
+Casos o brotes.
+Ecológicos.
+De comunidad.
diagnóstico de salud.

Analítico:
+De cohorte
+Casos y control.
+Prevalencia

Experimental:
+Ensayos clínicos.
+Ensayos de campo.
+Ensayo comunitario.

fases

Se aplica

A la epidemiología para aplicar el fenómeno o proceso salud-enfermedad razonablemente fundamentado por una población.

Estrategias epidemiológicas.

Criterios:
-finalidad del estudio.
-Unidad de análisis.
-Direccionalidad
-Forma de selección de la muestra.

SUS

Características:
-Depende del tipo de estudio.
-Estudio del problema de salud.
-Individuo
-Población.
-Estudio de cohortes.
-Muestreo.
-Muestreo de convivencia.

TIPOS DE ESTUDIOS

Diseño de estudio

fases

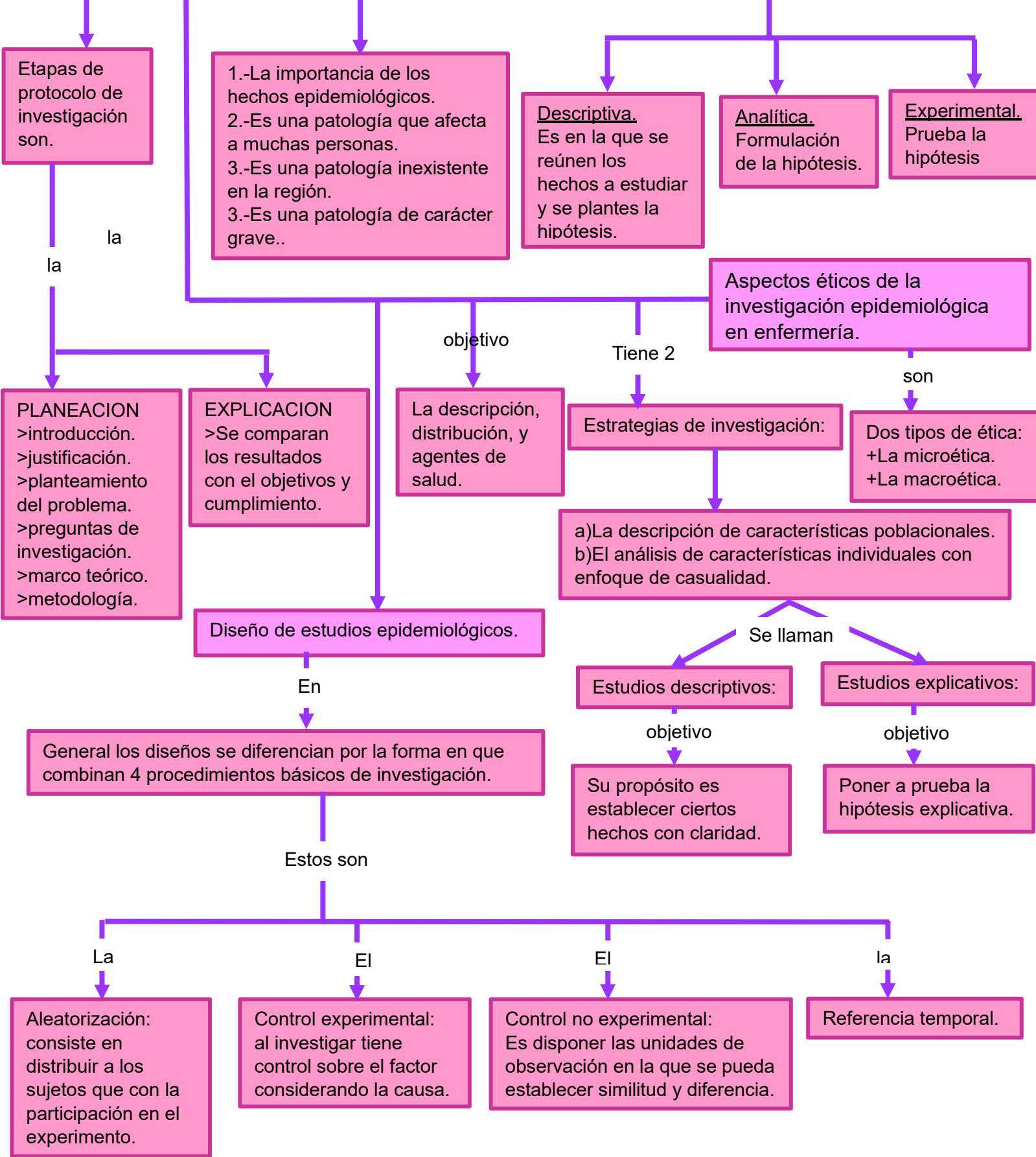

Etapas de protocolo de investigación son.

1.-La importancia de los hechos epidemiológicos.
2.-Es una patología que afecta a muchas personas.
3.-Es una patología inexistente en la región.
3.-Es una patología de carácter grave..

Descriptiva.
Es en la que se reúnen los hechos a estudiar y se plantea la hipótesis.

Análítica.
Formulación de la hipótesis.

Experimental.
Prueba la hipótesis

Aspectos éticos de la investigación epidemiológica en enfermería.

PLANEACION
>introducción.
>justificación.
>planteamiento del problema.
>preguntas de investigación.
>marco teórico.
>metodología.

EXPLICACION
>Se comparan los resultados con el objetivos y cumplimiento.

La descripción, distribución, y agentes de salud.

Estrategias de investigación:

a)La descripción de características poblacionales.
b)El análisis de características individuales con enfoque de casualidad.

Diseño de estudios epidemiológicos.

General los diseños se diferencian por la forma en que combinan 4 procedimientos básicos de investigación.

Estudios descriptivos:

Estudios explicativos:

Su propósito es establecer ciertos hechos con claridad.

Poner a prueba la hipótesis explicativa.

Aleatorización: consiste en distribuir a los sujetos que con la participación en el experimento.

Control experimental: al investigar tiene control sobre el factor considerando la causa.

Control no experimental: Es disponer las unidades de observación en la que se pueda establecer similitud y diferencia.

Referencia temporal.

ENFERMERIA EN LA EPIDEMIOLOGIA COMUNITARIA

Diagnostico comunitario

la
Realidad social: Conjunto de relaciones que establecemos con los demás.

las
Fuentes principales para realizar un diagnóstico.

Son:
+Registro estadístico de la Unidad Operativa.
+INE.
+Constancia comunitaria.
+Registro civil.

Es un recuento y clasificación de todos y cada uno de los elementos que hacen la vida social de las comunidades.

se
Puede dar en términos de igualdad, justicia, solidaridad, cooperación, servicio o lo contrario injusticia, dominación, represión, explotación, competencia.

Componentes del diagnóstico.

la
Descripción de la situación de la comunidad

Un análisis intermedio general debe.
-Crear un consenso comunitario de problemas.
-Identificar los factores subyacentes.
-Identificar y analizar los factores ambientales...

los
Aspectos culturales.

-Idioma
-Costumbres.
-Fiestas cívicas
-Fiestas patronales.

los
Aspectos socioeconómicos.

+Índice de pobreza por cantón.
+Educación.
+Número de analfabetas.
+Porcentaje de escolaridad.

Finalidad del diagnóstico

es
+Contribuir a mejorar la capacidad de conocer la comunidad.
+Identificar grupos de riesgo.
+Identificar datos importantes.

Datos a recolectar.

Datos de población.
número de habitantes.
grupos programáticos.
número de familias.

Datos ambientales.
>Croquis de la vivienda.
>Servicios básicos.
>Criadero de mosquitos.
>Vías de comunicación.
>Uso de vías de comunicación.

Datos de salud enfermería.
+20 casos por consulta.
+20 casos por egreso.
+20 casos de emergencia.
+Mortalidad general.

Acciones de prevención, promoción y atención en salud.
Con estas acciones se pretende atender algunas necesidades de salud en la comunidad antes de que se adquiera una enfermedad.

