mapa conceptual

Nombre del Alumno: Odette Sayuri Ruiz Davila

Nombre del tema: enfermería en epidemiologia comunitaria

Parcial: 2°

Nombre de la Materia: epidemiologia

Nombre del profesor: luz Elena cervantes Monroy

Nombre de la Licenciatura: enfermeria

Cuatrimestre: 4°

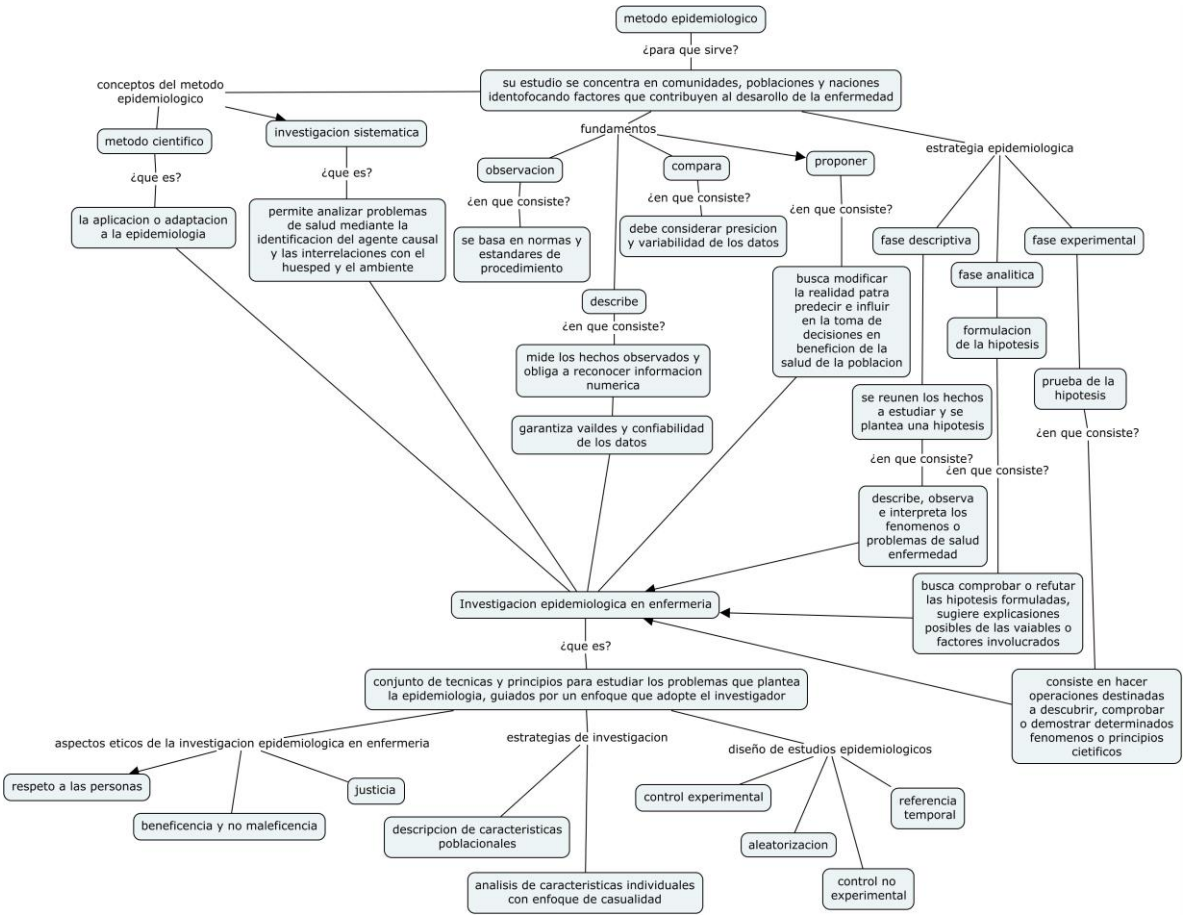
metodo epidemiologico
¿para que sirve?
su estudio se concentra en comunidades, poblaciones y naciones identofocando factores que contribuyen al desarollo de la enfermedad
conceptos del metodo epidemiologico
metodo cientifico
¿que es?
la aplicacion o adaptacion a la epidemiologia
investigacion sistematica
¿que es?
permite analizar problemas de salud mediante la identificacion del agente causal y las interrelaciones con el huesped y el ambiente
fundamentos
observacion
¿en que consiste?
se basa en normas y estandares de procedimiento
compara
¿en que consiste?
debe considerar presicion y variabilidad de los datos
proponer
¿en que consiste?
busca modificar la realidad patra predecir e influir en la toma de decisiones en beneficion de la salud de la poblacion
describe
¿en que consiste?
mide los hechos observados y obliga a reconocer informacion numerica
garantiza vaildes y confiabilidad de los datos
estrategia epidemiologica
fase descriptiva
¿en que consiste?
describe, observa e interpreta los fenomenos o problemas de salud enfermedad
fase analitica
formulacion de la hipotesis
¿en que consiste?
busca comprobar o refutar las hipotesis formuladas, sugiere explicasiones posibles de las vaiables o factores involucrados
fase experimental
prueba de la hipotesis
¿en que consiste?
consiste en hacer operaciones destinadas a descubrir, comprobar o demostrar determinados fenomenos o principios cietificos
Investigacion epidemiologica en enfermeria
¿que es?
conjunto de tecnicas y principios para estudiar los problemas que plantea la epidemiologia, guiados por un enfoque que adopte el investigador
aspectos eticos de la investigacion epidemiologica en enfermeria
respeto a las personas
beneficencia y no maleficencia
justicia
estrategias de investigacion
descripcion de caracteristicas poblacionales
analisis de caracteristicas individuales con enfoque de casualidad
diseño de estudios epidemiologicos
control experimental
aleatorizacion
control no experimental
referencia temporal

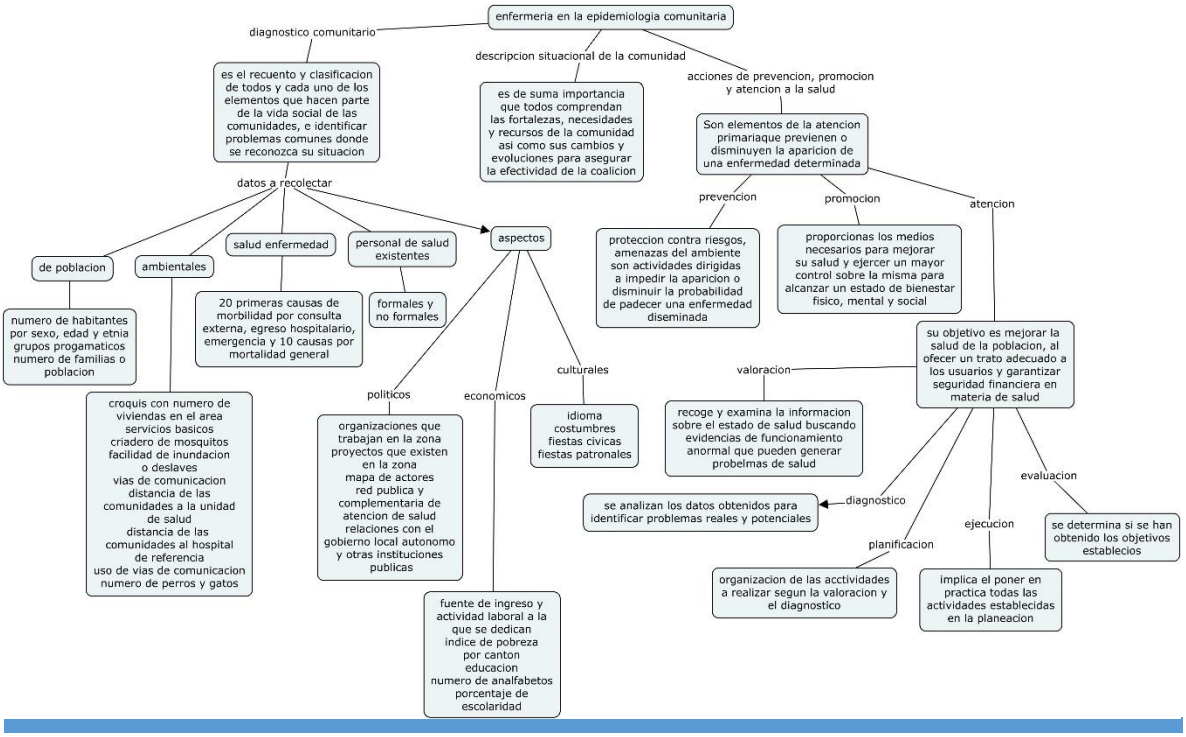
enfermeria en la epidemiologia comunitaria
diagnostico comunitario
es el recuento y clasificacion de todos y cada uno de los elementos que hacen parte de la vida social de las comunidades, e identificar problemas comunes donde se reconozca su situacion
datos a recolectar
de poblacion
numero de habitantes por sexo, edad y etnia grupos progamaticos numero de familias o poblacion
ambientales
croquis con numero de viviendas en el area servicios basicos criadero de mosquitos facilidad de inundacion o deslaves vias de comunicacion distancia de las comunidades a la unidad de salud distancia de las comunidades al hospital de referencia uso de vias de comunicacion numero de perros y gatos
salud enfermedad
20 primeras causas de morbilidad por consulta externa, egreso hospitalario, emergencia y 10 causas por mortalidad general
personal de salud existentes
formales y no formales
aspectos
politicos
organizaciones que trabajan en la zona proyectos que existen en la zona mapa de actores red publica y complementaria de atencion de salud relaciones con el gobierno local autonomo y otras instituciones publicas
economicos
fuente de ingreso y actividad laboral a la que se dedican indice de pobreza por canton educacion numero de analfabetos porcentaje de escolaridad
culturales
idioma costumbres fiestas civicas fiestas patronales
descripcion situacional de la comunidad
es de suma importancia que todos comprendan las fortalezas, necesidades y recursos de la comunidad asi como sus cambios y evoluciones para asegurar la efectividad de la coalicion
acciones de prevencion, promocion y atencion a la salud
Son elementos de la atencion primariaque previenen o disminuyen la aparicion de una enfermedad determinada
prevencion
proteccion contra riesgos, amenazas del ambiente son actividades dirigidas a impedir la aparicion o disminuir la probabilidad de padecer una enfermedad diseminada
promocion
proporcionas los medios necesarios para mejorar su salud y ejercer un mayor control sobre la misma para alcanzar un estado de bienestar fisico, mental y social
atencion
su objetivo es mejorar la salud de la poblacion, al ofecer un trato adecuado a los usuarios y garantizar seguridad financiera en materia de salud
valoracion
recoge y examina la informacion sobre el estado de salud buscando evidencias de funcionamiento anormal que pueden generar probelmas de salud
diagnostico
se analizan los datos obtenidos para identificar problemas reales y potenciales
planificacion
organizacion de las acctividades a realizar segun la valoracion y el diagnostico
ejecucion
implica el poner en practica todas las actividades establecidas en la planeacion
evaluacion
se determina si se han obtenido los objetivos establecios