

EPIDEMIOLOGIA

SALUD PUBLICA

La epidemiología es la disciplina científica que estudia la frecuencia y distribución de fenómenos relacionados con la salud y sus determinantes en poblaciones específicas,

salud

El estudio incluye las investigaciones caracterizadas por la simple vigilancia y observación de fenómenos para medir su magnitud y sugerir hipótesis sobre su origen. Este tipo de investigaciones reciben el calificativo de descriptivas

EPIDEMIOLOGIA

el término condiciones de salud no se limita a la ocurrencia de enfermedades y, por esta razón, su estudio incluye todos aquellos eventos relacionados directa o indirectamente con la salud,

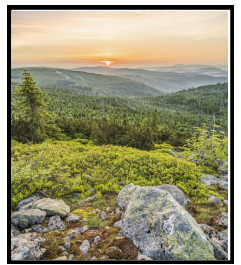

Foto

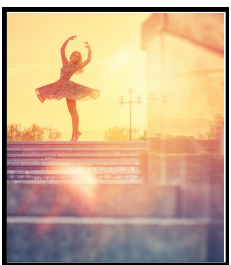

Bailarina

PLAGAS PESTES CONTAGIOS

El estudio de las enfermedades como fenómenos poblacionales es casi tan antiguo como la escritura, y las primeras descripciones de padecimientos que afectan a poblaciones enteras se refieren a enfermedades de naturaleza infecciosa

APRENDIENDO A CONTAR LA ESTADISTICA SANITARIA

El nacimiento de las estadísticas sanitarias coincide con un extraordinario avance de las ciencias naturales (que en ese momento hacían grandes esfuerzos por encontrar un sistema lógico de clasificación botánica) y que se reflejó en las cuidadosas descripciones clínicas

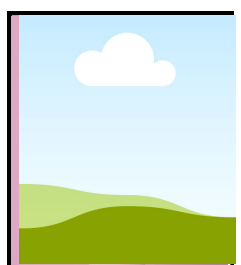

Escultura

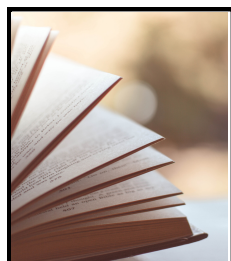

CAUSAS DE ENFERMEDAD: LA CONTRIBUCIÓN DE LA "OBSERVACIÓN NUMÉRICA"

Para la misma época, por otra parte, se habían publicado trabajos que también hacían uso, aunque de otra manera, de la enumeración estadística

EPIDEMIOLOGIA

DISTRIBUCIÓN, FRECUENCIA Y DETERMINANTES DE LAS CONDICIONES DE SALUD

Con el establecimiento definitivo de la teoría del germen, entre 1872 y 1880, la epidemiología, como todas las ciencias de la salud, adoptó un modelo de causalidad que reproducía el de la física.

la red causal

Desde su nacimiento como disciplina moderna, una premisa fundamental de la epidemiología ha sido la afirmación de que la enfermedad no ocurre ni se distribuye al azar, y sus investigaciones tienen como propósito

LAS CAJAS CHINAS Y LA ECOLOGIA DE LA EPIDEMIOLOGIA

Entre los trabajos que directamente abordan el problema de la "caja negra" destaca la obra de Mervyn Susser, para quien los fenómenos colectivos de salud funcionan de manera más parecida a una "caja china"

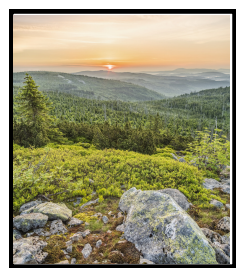

Foto

DETERMINACION DE RIESGOS

en el estudio de las afecciones crónicas y degenerativas la epidemiología ha vuelto a jugar un papel fundamental, al mostrar la relación existente entre determinadas condiciones del medio ambiente, el estilo de vida

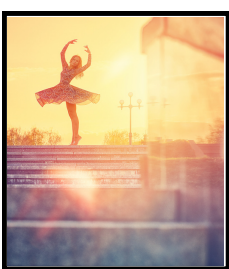

Bailarina

EVALUACION Y IDENTIFICACION DE LAS MODALIDADES DE LA RESPUESTA SOCIAL

La epidemiología también se ha usado como instrumento en la planificación de los servicios sanitarios, mediante la identificación de los problemas prioritarios de salud, las acciones y recursos que son necesarios para atenderlos, y el diseño de programas para aplicar estas acciones y recursos.

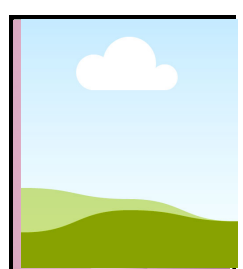

Escultura

IDENTIFICACIONES DE MARCADORES DE LA ENFERMEDAD

El campo de acción de la epidemiología se amplía permanentemente. Con el surgimiento de la genética y la biología molecular, los epidemiólogos han podido responder nuevas preguntas.

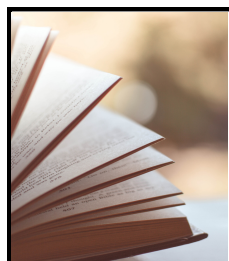

EPIDEMIOLOGIA

DINAMICA DE LA ENFERMEDAD

La identificación del comportamiento epidemiológico de los padecimientos según la edad, el género y la región que afectan ha contribuido a la elaboración de teorías generales sobre la dinámica espacial y temporal de la enfermedad,

problemas epistemológicos

La polémica sobre el estatuto científico de la epidemiología fue abierta con la publicación de un controvertido texto elaborado por Carol Buck,

LAS CAJAS CHINAS Y LA ECOLOGIA DE LA EPIDEMIOLOGIA

Entre los trabajos que directamente abordan el problema de la "caja negra" destaca la obra de Mervyn Susser, para quien los fenómenos colectivos de salud funcionan de manera más parecida a una "caja china"

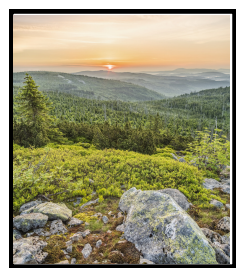

Foto

ASOCIACIONES

En los estudios clínicos, el concepto de asociación se refiere a la existencia de un vínculo de dependencia entre una variable y otra.



Bailarina

EN TÉRMINOS PRÁCTICOS, LAS PRINCIPALES ASOCIACIONES DE INTERÉS CLÍNICO INCLUYEN:

La asociación entre un factor pronóstico (variable de exposición) y el curso de la enfermedad o sus desenlaces (variable de resultado). Por ejemplo: La asociación entre la presencia de hipertensión arterial (variable de exposición) y el desarrollo de insuficiencia

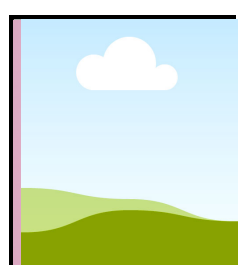

Escultura

RELACION CAUSA EFECTO

El hallazgo de una asociación a través de una investigación clínica no implica necesariamente que exista una relación de causa-efecto entre las variables.

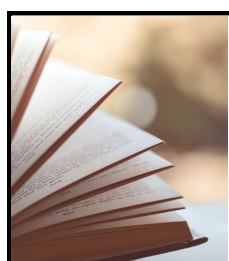

EPIDEMIOLOGIA

RIESGO

Se define como la probabilidad de que un individuo desarrolle una enfermedad o presente otro desenlace en un período de tiempo dado. El desenlace puede ser adverso –morir, contagiarse o beneficioso desaparición del dolor

Epidemiología como ejercicio de medición, frecuencia absoluta y esperada.

La cuantificación y la medida de la enfermedad o de otras variables de interés son elementos fundamentales para formular y testar hipótesis

PREVALENCIA

La prevalencia (P) cuantifica la proporción de individuos de una población que padecen una enfermedad en un momento o periodo de tiempo determinado. Su cálculo se estima mediante la expresión

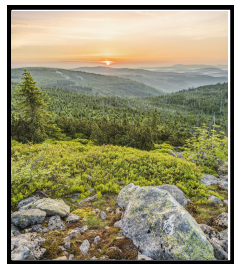

Foto

ASOCIACIONES

En los estudios clínicos, el concepto de asociación se refiere a la existencia de un vínculo de dependencia entre una variable y otra.

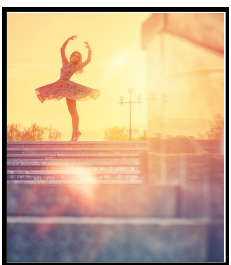

Bailarina

INCIDENCIA

La **incidencia** se define como el número de casos nuevos de una enfermedad que se desarrollan en una población durante un periodo de tiempo determinado. Hay dos tipos de medidas de incidencia

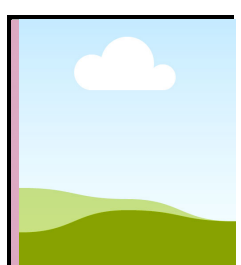

Escultura

RELACIÓN ENTRE INCIDENCIA Y PREVALENCIA

Prevalencia e incidencia son conceptos a su vez muy relacionados. La prevalencia depende de la incidencia y de la duración de la enfermedad. Si la incidencia de una enfermedad es baja pero los afectados tienen la enfermedad durante un largo período de tiempo

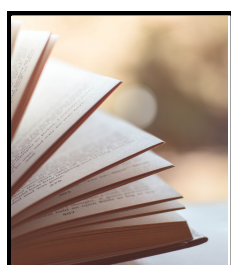

EPIDEMIOLOGIA

APLICACIÓN DE LA EPIDEMIOLOGIA EN LA SALUD PÚBLICA.

La salud pública está íntimamente relacionada con el desarrollo social. Condiciones económicas (revolución industrial), políticas (revolución francesa),

Epidemiología como ejercicio de medición, frecuencia absoluta y esperada.

La cuantificación y la medida de la enfermedad o de otras variables de interés son elementos fundamentales para formular y testar hipótesis

INTRODUCCION A LA EPIDEMIOLOGIA NUTRICIONAL

La salud pública es el arte y la ciencia de prevenir la enfermedad, prolongar la vida y promover la salud a través de los esfuerzos organizados de la sociedad. La nutrición es la ciencia que estudia

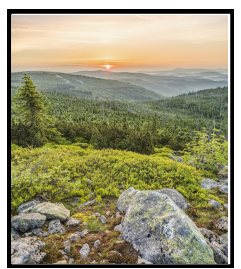

Foto



Bailarina

LA PANDEMIA DE OBESIDAD

una enfermedad estrechamente relacionada con la nutrición, es uno de ejemplos paradigmáticos del carácter multidisciplinar e intersectorial de la salud.

LA NUTRICION COMUNITARIA

La nutrición comunitaria es el conjunto de intervenciones nutricionales vinculadas a la salud pública que se aplican en el contexto social y geográfico de una comunidad

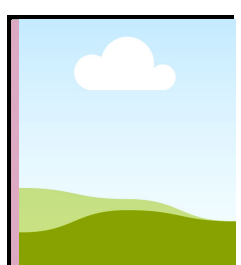

Escultura

DIETA Y SALUD

La dieta es un determinante fundamental del estado de salud de los individuos. Los nutrientes esenciales incluyen minerales, vitaminas, lípidos y aminoácidos, cuya ingesta deficiente da lugar a los cuadros clínicos característicos de las enfermedades carenciales, como el beri-beri por deficiencia de tiamina (vitamina B1) o el raquitismo por deficiencia de vitamina D

EPIDEMIOLOGIA

EPIDEMIOLOGIA NUTRICIONAL

Para conocer los condicionantes nutricionales y alimentarios de la salud y su efecto sobre la frecuencia y distribución de las enfermedades en la población, contribuyendo al diseño de intervenciones nutricionales efectivas.

intervencion nacional nutricional

La epidemiología nutricional, mediante el estudio de las relaciones causales entre los diversos componentes de la dieta y los estados de salud-enfermedad

ESTUDIOS APLICADOS EN EPIDEMIOLOGÍA NUTRICIONAL.

la ciencia como la observación y experimentación sistemática para explicar y predecir los fenómenos naturales y sociales con el propósito de establecer, ampliar o confirmar el conocimiento

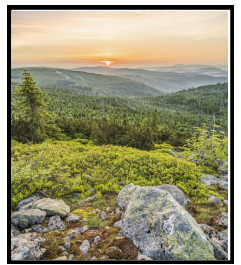

Foto

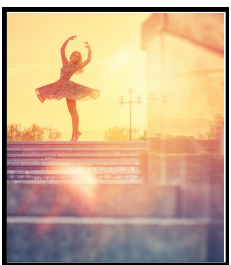

Bailarina

LA INVESTIGACIÓN EPIDEMIOLÓGICA

Puede efectuarse mediante varios tipos de estudios, que proporcionan informaciones con grados distintos de calidad

ESTUDIOS DE GRUPOS ESPECIALES DE EXPOSICIÓN AMBIENTAL

El ser humano y el ambiente son inseparables y la peor amenaza al ambiente somos nosotros mismos.

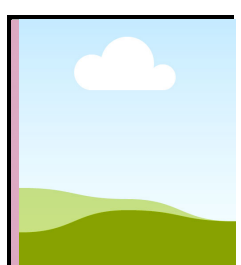

Escultura

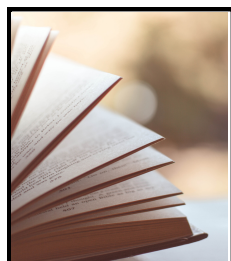

ESTUDIOS DE COHORTES.

Cuando no es factible el diseño y ejecución de estudios experimentales, la mejor opción es el recurso a estudios de cohortes.