



**Mi Universidad**

## **Ensayo**

*Nombre del Alumno* *Pilar del Rocío González Aguilar*

*Nombre del tema* MÉTODO EPIDEMIOLÓGICO

*Parcial* 2

*Nombre de la Materia* *Epidemiología*

*Nombre del profesor* *Luz Elena Cervantes*

*Nombre de la Licenciatura* *Enfermería General*

*Cuatrimestre* 4

# MÉTODO EPIDEMIOLÓGICO

El objetivo de estudio de la epidemiología es la identificación de los factores que contribuyen al desarrollo de la enfermedad o a la presentación de las lesiones con el fin de prevenir su aparición en un grupo poblacional en un momento o tiempo determinado

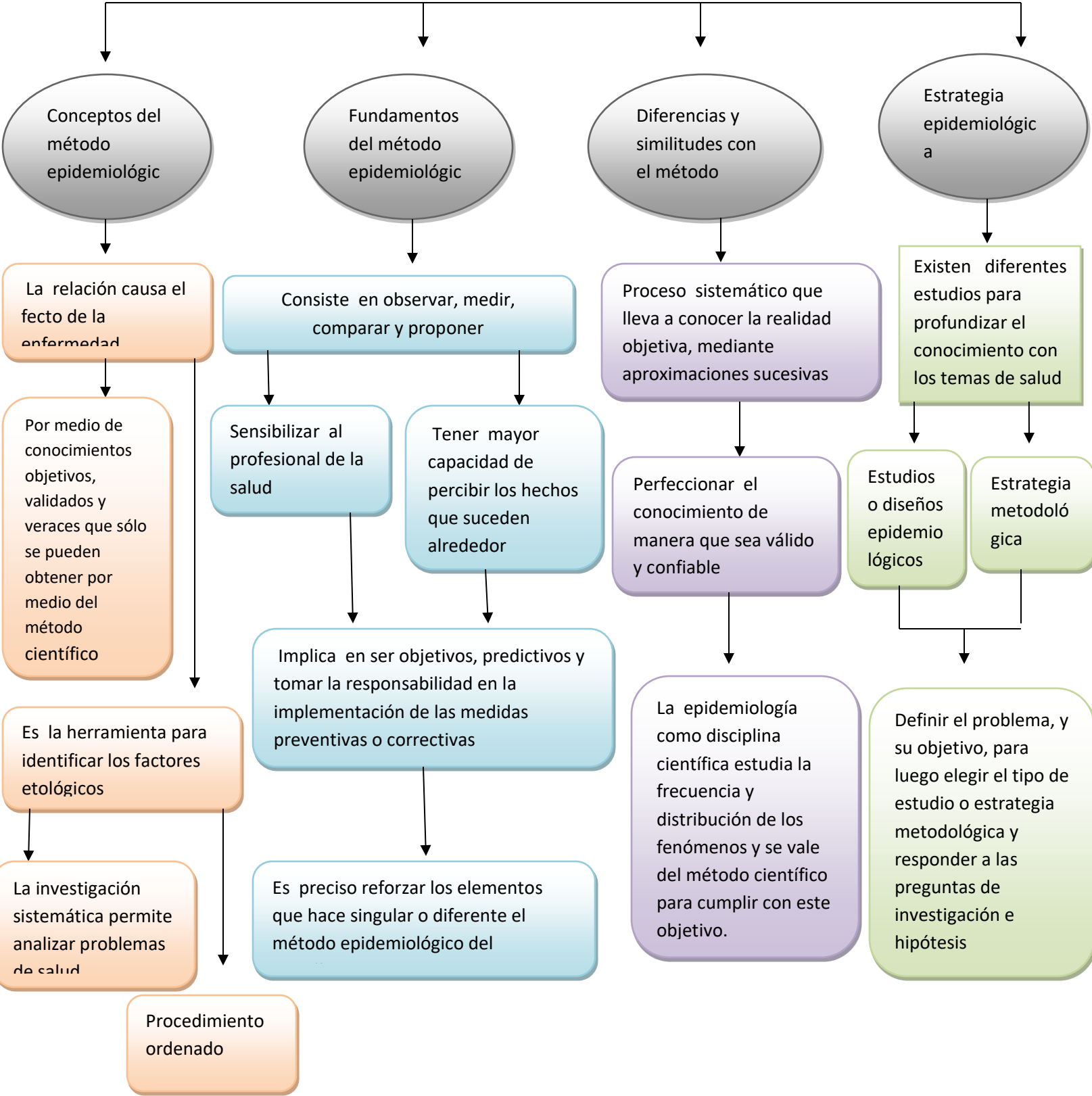

# MÉTODO EPIDEMIOLÓGICO

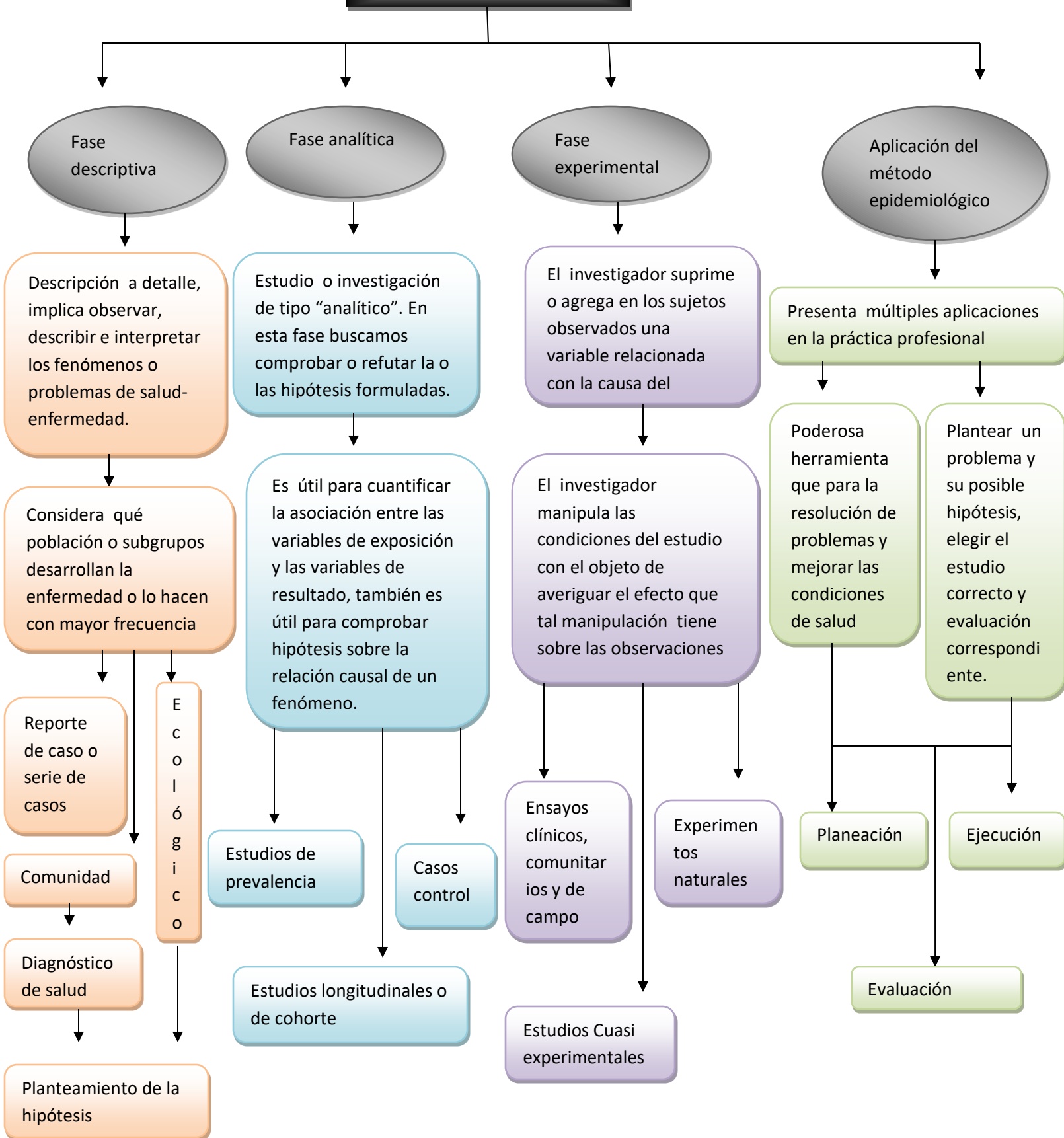

# MÉTODO EPIDEMIOLÓGICO

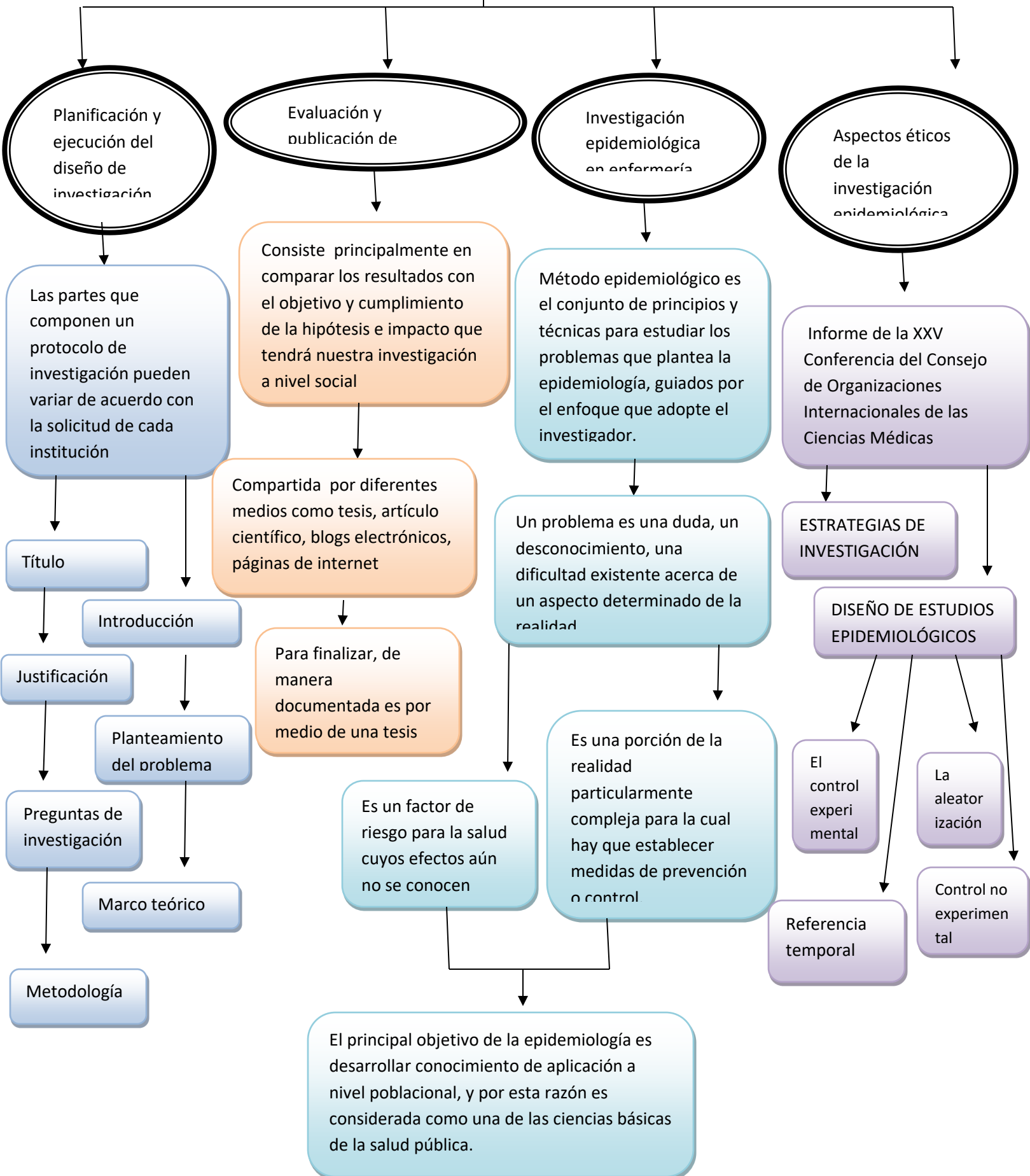

# Enfermería en la Epidemiología Comunitaria

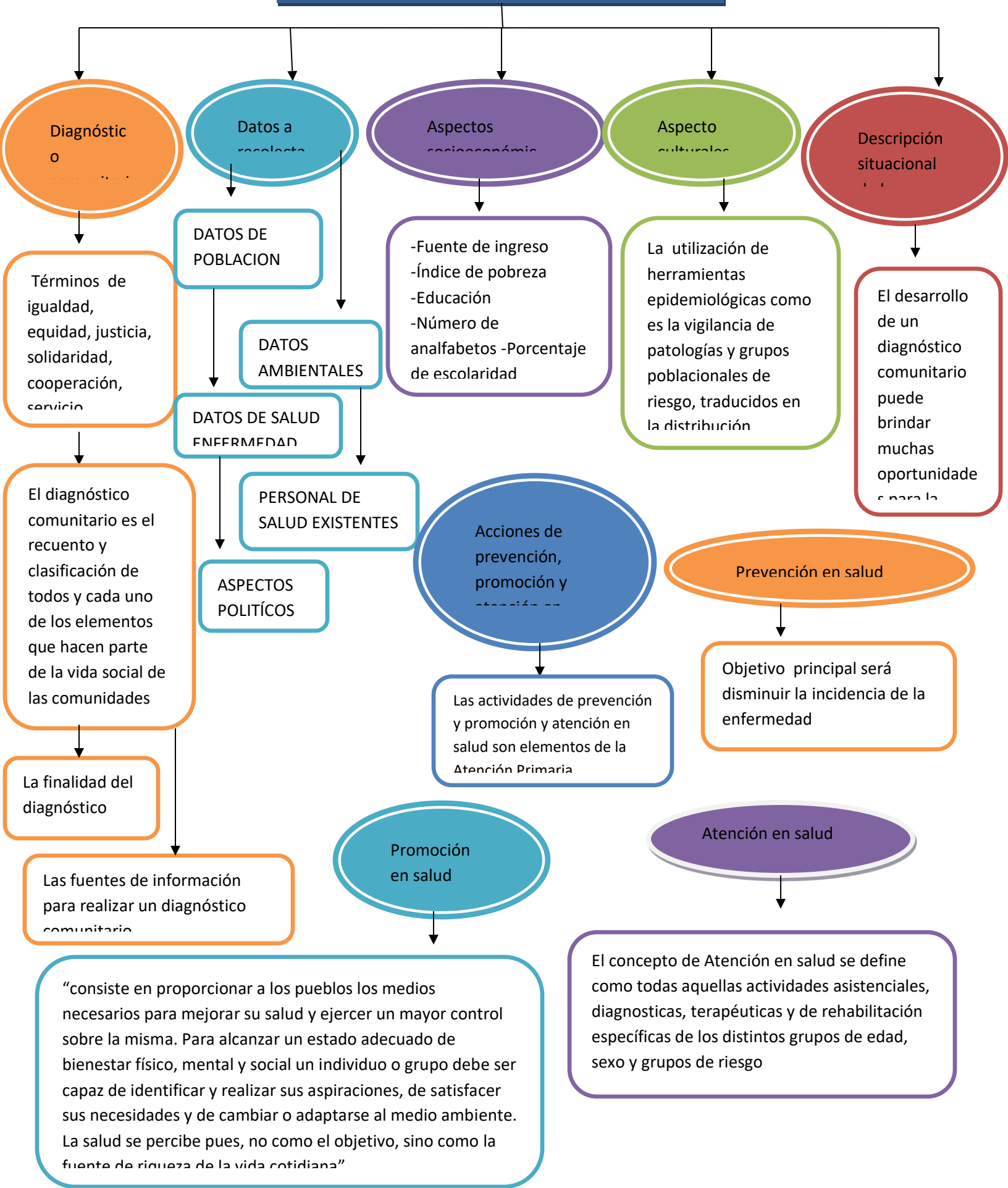

“consiste en proporcionar a los pueblos los medios necesarios para mejorar su salud y ejercer un mayor control sobre la misma. Para alcanzar un estado adecuado de bienestar físico, mental y social un individuo o grupo debe ser capaz de identificar y realizar sus aspiraciones, de satisfacer sus necesidades y de cambiar o adaptarse al medio ambiente. La salud se percibe pues, no como el objetivo, sino como la fuente de riqueza de la vida cotidiana”

El concepto de Atención en salud se define como todas aquellas actividades asistenciales, diagnósticas, terapéuticas y de rehabilitación específicas de los distintos grupos de edad, sexo y grupos de riesgo