



**MI UNIVERSIDAD**

**Nombre del alumno: alexis josue lopez solorzano**

**Nombre del tema: cuadro sinoptico**

**Nombre de la materia: enfermería en el cuidado de la mujer**

**Nombre de la licenciatura: enfermería general**

**4 Cuatrimestre**

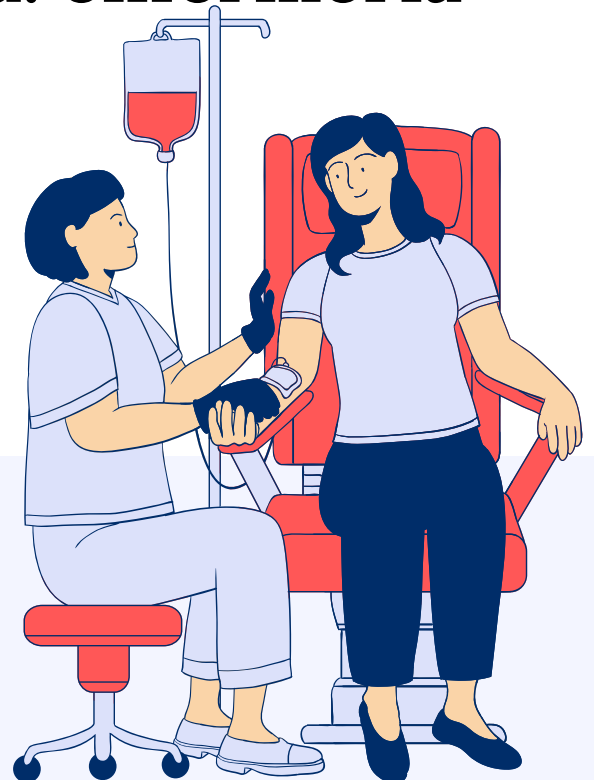

**La salud y el bienestar de la mujer son de suma importancia en nuestra sociedad. El cuidado de la mujer abarca una amplia gama de aspectos, desde la salud física y mental hasta la igualdad de género y el empoderamiento. A lo largo de la historia, las mujeres han enfrentado desafíos únicos en términos de atención médica, roles sociales y derechos, lo que ha llevado a un creciente enfoque en la promoción de su cuidado integral. En esta introducción, exploraremos la importancia de brindar un cuidado adecuado a las mujeres, abordando temas clave como la salud reproductiva, la prevención de enfermedades, la atención psicológica y el fomento de la igualdad de género. El objetivo es destacar la necesidad de una atención centrada en la mujer que respalde su bienestar en todos los aspectos de la vida.**

Cuidado de la mujer

Atención prenatal, incluyendo exámenes físicos, pruebas de laboratorio y asesoramiento nutricional.

Evaluación de la salud reproductiva y sexual de la mujer.

Asesoramiento y educación sobre anticoncepción y planificación familiar.

Cuidado posparto, incluyendo evaluación del estado emocional y apoyo a la lactancia materna.

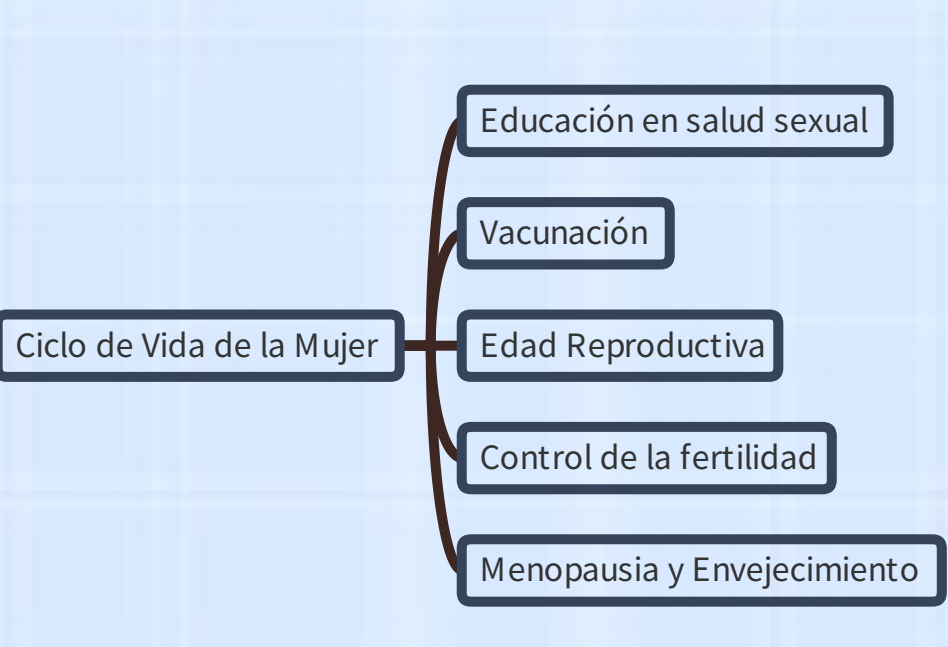

Importancia de la exploración mamaria

Detección temprana del Cáncer de Mama: La exploración mamaria regular puede ayudar a identificar posibles anomalías... Promoción de la Conciencia del Cuerpo: La autoexploración mamaria fomenta que las mujeres estén en sintonía con su propio cuerpo... Reducción de la Ansiedad: Realizar una exploración mamaria regular puede reducir la ansiedad relacionada con la salud mamaria...

Métodos complementarios útiles para el diagnóstico de la mujer.

Exámenes de Papanicolaou (Pap) y Colposcopia: Estos exámenes son cruciales para la detección temprana del cáncer de cuello uterino... Densitometría Ósea: La densitometría ósea es un estudio que se utiliza para evaluar la densidad mineral ósea... Ecografía Pélvica: La ecografía pélvica se usa para evaluar los órganos pélvicos, como el útero y los ovarios...

Anaménesis

Identificación del Paciente: El profesional de la salud comienza registrando la información personal del paciente... Motivo de la Consulta: El paciente explica por qué está buscando atención médica en ese momento... Historia Médica: El profesional de la salud recopila información sobre la historia médica del paciente...

Exploración ginecológica

Historia Familiar: Se indaga sobre antecedentes familiares de enfermedades, afecciones genéticas y problemas de salud... Historia Social: El profesional de la salud obtiene información sobre el estilo de vida del paciente... Examen de los Senos: En algunas visitas ginecológicas, el médico también puede realizar un examen de los senos... Examen de la Vagina y la Vagina: El médico utilizará un espéculo, un instrumento en forma de copa que se introduce en la vagina...

Historia Clínica Ginecológica

Historia Ginecológica: Menstruación (inicio de la menstruación, ciclo menstrual regularidad, duración y síntomas menstruales)... Historia de Contracepción: Método anticonceptivo utilizado en el pasado y en la actualidad... Historia de Enfermedades de Transmisión Sexual (ETS): Exposición a ITS previas, Pruebas de detección y tratamiento anteriores.

Historia Personal

Nombre, fecha de nacimiento y datos de contacto de la paciente. Identificación y número de seguro médico, si es aplicable. Datos de emergencia y persona de contacto en caso de necesidad. Exploración Física y Exámenes: Resultados de exámenes físicos anteriores y evaluaciones clínicas. Resultados de exámenes de Papanicolaou y pruebas de detección de cáncer cervical.

Historia de Transmisión Sexual

Examen de Densidad Mineral Ósea: En algunas situaciones, se puede recomendar la densitometría ósea para evaluar la densidad ósea... Asesoramiento sobre Salud Reproductiva: Las mujeres jóvenes pueden recibir orientación sobre la salud reproductiva, planificación familiar, embarazo y parto... Exámenes de Sangre: Se pueden realizar análisis de sangre para verificar el estado de salud general...

Historia de Sangre y Marcadores Tumorales

Exámenes de Sangre: Se pueden realizar análisis de sangre para verificar el estado de salud general, incluyendo la función tiroidea, el perfil lipídico y la hemoglobina... Marcadores Tumorales: Algunos marcadores tumorales, como el CA-125, pueden detectarse mediante análisis de sangre... Ecografía Pélvica: La ecografía pélvica es una herramienta para evaluar los órganos reproductivos internos...

Historia de Contracepción

Método anticonceptivo utilizado en el pasado y en la actualidad. Experiencia con anticonceptivos hormonales, dispositivos intrauterinos (DIU), etc. Asesoramiento sobre Anticoncepción: Los profesionales de la salud pueden discutir las opciones anticonceptivas disponibles y ayudar a las mujeres a elegir el método que mejor se adapte a sus necesidades y preferencias.

Historia de Sangre y Marcadores Tumorales

Exámenes de Sangre: Se pueden realizar análisis de sangre para verificar el estado de salud general, incluyendo la función tiroidea, el perfil lipídico y la hemoglobina... Marcadores Tumorales: Algunos marcadores tumorales, como el CA-125, pueden detectarse mediante análisis de sangre... Ecografía Pélvica: La ecografía pélvica es una herramienta para evaluar los órganos reproductivos internos...

Historia de Sangre y Marcadores Tumorales

Exámenes de Sangre: Se pueden realizar análisis de sangre para verificar el estado de salud general, incluyendo la función tiroidea, el perfil lipídico y la hemoglobina... Marcadores Tumorales: Algunos marcadores tumorales, como el CA-125, pueden detectarse mediante análisis de sangre... Ecografía Pélvica: La ecografía pélvica es una herramienta para evaluar los órganos reproductivos internos...

Historia de Sangre y Marcadores Tumorales

Exámenes de Sangre: Se pueden realizar análisis de sangre para verificar el estado de salud general, incluyendo la función tiroidea, el perfil lipídico y la hemoglobina... Marcadores Tumorales: Algunos marcadores tumorales, como el CA-125, pueden detectarse mediante análisis de sangre... Ecografía Pélvica: La ecografía pélvica es una herramienta para evaluar los órganos reproductivos internos...

Historia de Sangre y Marcadores Tumorales

Exámenes de Sangre: Se pueden realizar análisis de sangre para verificar el estado de salud general, incluyendo la función tiroidea, el perfil lipídico y la hemoglobina... Marcadores Tumorales: Algunos marcadores tumorales, como el CA-125, pueden detectarse mediante análisis de sangre... Ecografía Pélvica: La ecografía pélvica es una herramienta para evaluar los órganos reproductivos internos...

Historia de Sangre y Marcadores Tumorales

Exámenes de Sangre: Se pueden realizar análisis de sangre para verificar el estado de salud general, incluyendo la función tiroidea, el perfil lipídico y la hemoglobina... Marcadores Tumorales: Algunos marcadores tumorales, como el CA-125, pueden detectarse mediante análisis de sangre... Ecografía Pélvica: La ecografía pélvica es una herramienta para evaluar los órganos reproductivos internos...

Historia de Sangre y Marcadores Tumorales

Exámenes de Sangre: Se pueden realizar análisis de sangre para verificar el estado de salud general, incluyendo la función tiroidea, el perfil lipídico y la hemoglobina... Marcadores Tumorales: Algunos marcadores tumorales, como el CA-125, pueden detectarse mediante análisis de sangre... Ecografía Pélvica: La ecografía pélvica es una herramienta para evaluar los órganos reproductivos internos...

Historia de Sangre y Marcadores Tumorales

Exámenes de Sangre: Se pueden realizar análisis de sangre para verificar el estado de salud general, incluyendo la función tiroidea, el perfil lipídico y la hemoglobina... Marcadores Tumorales: Algunos marcadores tumorales, como el CA-125, pueden detectarse mediante análisis de sangre... Ecografía Pélvica: La ecografía pélvica es una herramienta para evaluar los órganos reproductivos internos...

Historia de Sangre y Marcadores Tumorales

Exámenes de Sangre: Se pueden realizar análisis de sangre para verificar el estado de salud general, incluyendo la función tiroidea, el perfil lipídico y la hemoglobina... Marcadores Tumorales: Algunos marcadores tumorales, como el CA-125, pueden detectarse mediante análisis de sangre... Ecografía Pélvica: La ecografía pélvica es una herramienta para evaluar los órganos reproductivos internos...

Historia de Sangre y Marcadores Tumorales

Exámenes de Sangre: Se pueden realizar análisis de sangre para verificar el estado de salud general, incluyendo la función tiroidea, el perfil lipídico y la hemoglobina... Marcadores Tumorales: Algunos marcadores tumorales, como el CA-125, pueden detectarse mediante análisis de sangre... Ecografía Pélvica: La ecografía pélvica es una herramienta para evaluar los órganos reproductivos internos...