



## Mapa conceptual

*Nombre del alumno: Elizabeth Hernández Santiz*

*Nombre del tema: 1.1 Lesión, muerte y adaptación celular; 1.2 Mecanismo de lesión celular; 1.3 Formas inespecíficas de la respuesta orgánica.*

*Parcial: I*

*Nombre de la Materia: Fisiopatología I*

*Nombre del profesor: Lic. Felipe Antonio Morales Hernández*

*Nombre de la Licenciatura: Enfermería*

*Cuatrimestre 4°A*

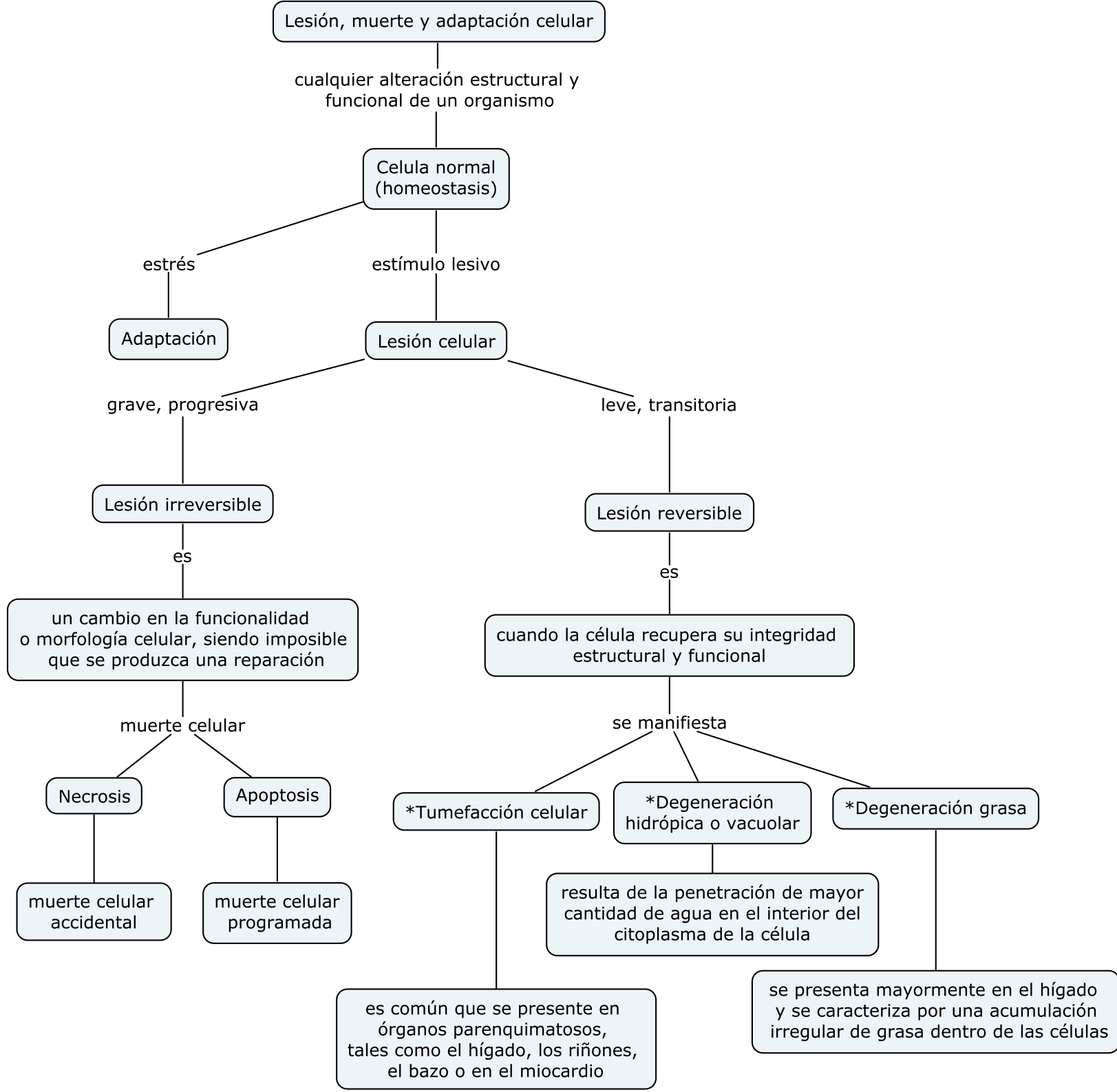

Mecanismo de lesión celular

Estímulos nocivos

son

Deprivación de oxígeno

Agentes físicos

- \*Trauma mecánico.
- \*Cambios de temperatura y presión atmosférica.
- \*Radiación.
- \*Descarga eléctrica.

Agentes químicos y medicamentos

- \*Productos químicos que causan alteraciones electrolíticas.
- \*Venenos.
- \*Contaminantes ambientales.
- \*Riesgos industriales.
- \*Medicamentos.

- \*Isquemia.
- \*Descompensación cardiorrespiratoria.
- \* ↓ Capacidad de transporte de oxígeno de la sangre (anemia).

Infecciones

Virus, bacterias, parásitos, otros agentes biológicos.

Reacciones inmunológicas

- \*Reacciones inmunes a agentes externos.
- \*Enfermedades autoinmunes.

