Mapa conceptual

Nombre del alumno: Elizabeth Hernández Santiz

Nombre del tema: Shock

Parcial: 1

Nombre de la Materia: Enfermería clínica

Nombre del profesor: Lic. Marcos Jhodany Arguello Gálvez

Nombre de la Licenciatura: Enfermería

Cuatrimestre 4

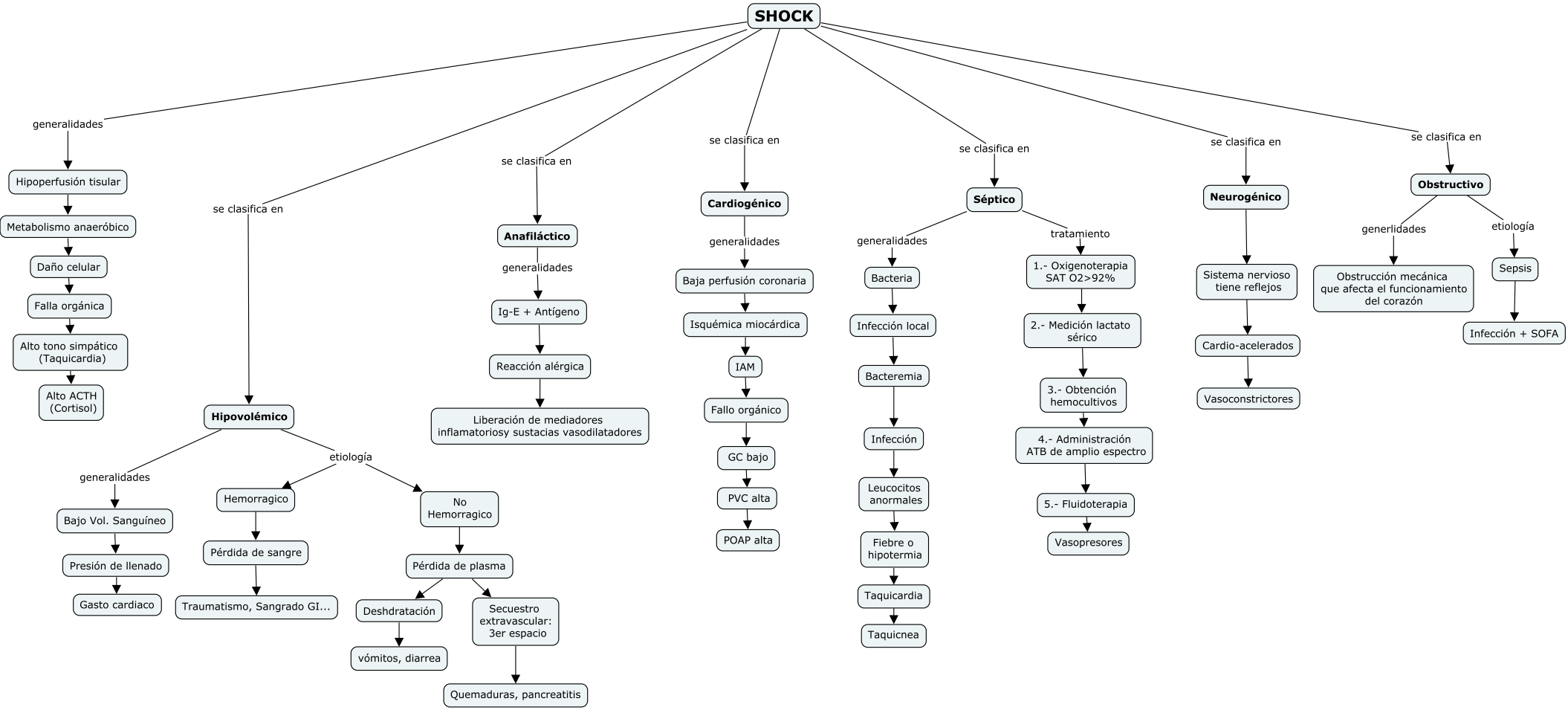
SHOCK
generalidades
Hipoperfusión tisular
Metabolismo anaeróbico
Daño celular
Falla orgánica
Alto tono simpático (Taquicardia)
Alto ACTH (Cortisol)
se clasifica en
Hipovolémico
generalidades
Bajo Vol. Sanguíneo
Presión de llenado
Gasto cardiaco
etiología
Hemorragico
Pérdida de sangre
Traumatismo, Sangrado GI...
No Hemorragico
Pérdida de plasma
Deshdratación
vómitos, diarrea
Secuestro extravascular: 3er espacio
Quemaduras, pancreatitis
se clasifica en
Anafiláctico
generalidades
Ig-E + Antígeno
Reacción alérgica
Liberación de mediadores inflamatoriosy sustacias vasodilatadores
se clasifica en
Cardiogénico
generalidades
Baja perfusión coronaria
Isquémica miocárdica
IAM
Fallo orgánico
GC bajo
PVC alta
POAP alta
se clasifica en
Séptico
generalidades
Bacteria
Infección local
Bacteremia
Infección
Leucocitos anormales
Fiebre o hipotermia
Taquicardia
Taquicnea
tratamiento
1.- Oxigenoterapia SAT O2>92%
2.- Medición lactato sérico
3.- Obtención hemocultivos
4.- Administración ATB de amplio espectro
5.- Fluidoterapia
Vasopresores
se clasifica en
Neurogénico
Sistema nervioso tiene reflejos
Cardio-acelerados
Vasoconstrictores
se clasifica en
Obstructivo
generlidades
Obstrucción mecánica que afecta el funcionamiento del corazón
etiología
Sepsis
Infección + SOFA