Nombre del alumno: Yazmin Guadalupe Aguilar Aguilar.

Nombre del tema: Mapa conceptual/shock.

Nombre de la materia: Enfermería clínica.

Nombre del profesor: Marcos Jhodany Arguello Gálvez.

Nombre de la licenciatura: Licenciatura en enfermería.

Cuatrimestre: 4.

Comitán de Domínguez, Chiapas a 14 de octubre de 2023

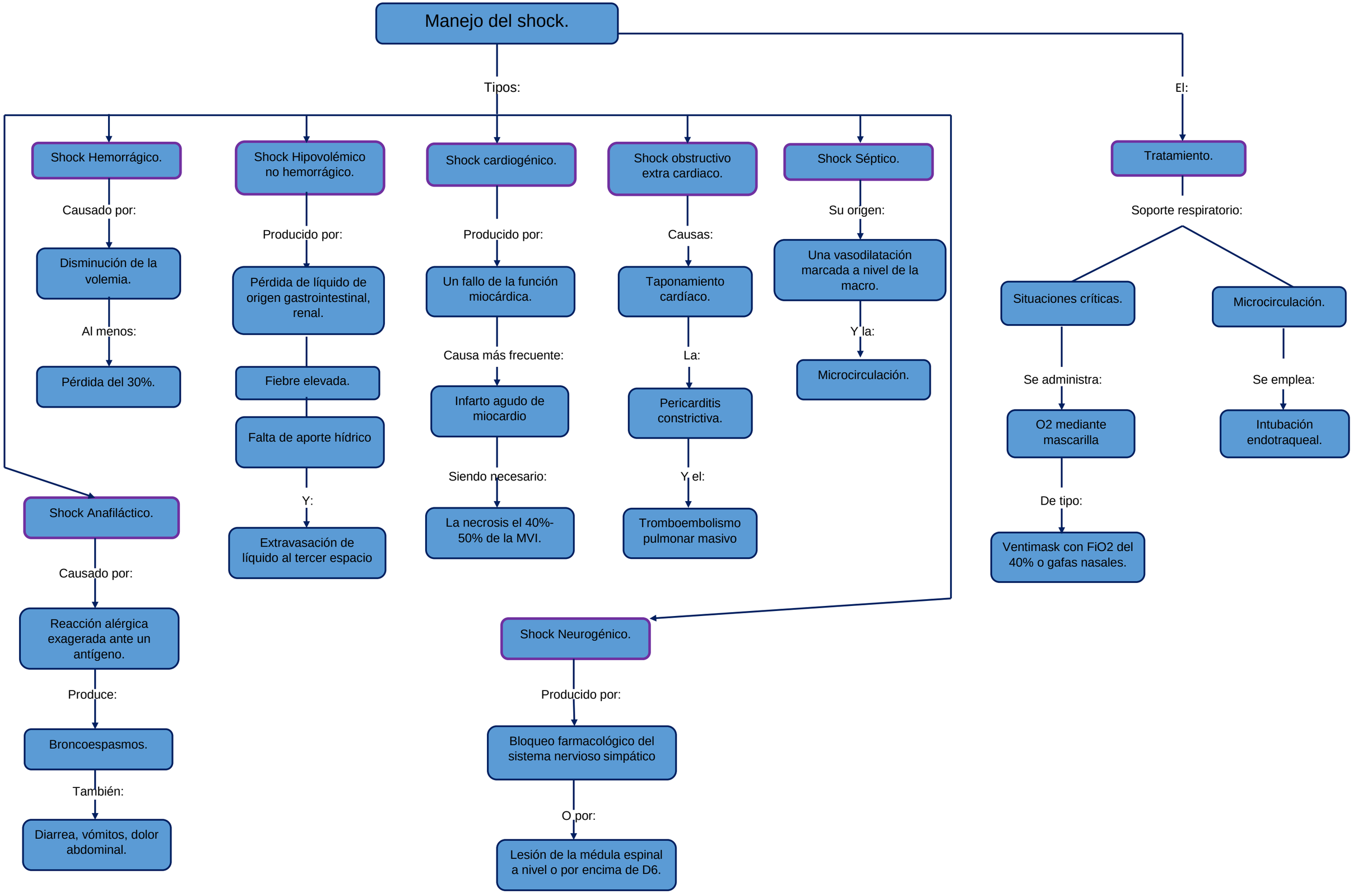
Manejo del shock.
Tipos:
El:
Shock Hemorrágico.
Causado por:
Disminución de la volemia.
Al menos:
Pérdida del 30%.
Shock Hipovolémico no hemorrágico.
Producido por:
Pérdida de líquido de origen gastrointestinal, renal.
Fiebre elevada.
Falta de aporte hídrico
Y:
Extravasación de líquido al tercer espacio
Shock cardiogénico.
Producido por:
Un fallo de la función miocárdica.
Causa más frecuente:
Infarto agudo de miocardio
Siendo necesario:
La necrosis el 40%-50% de la MVI.
Shock obstructivo extra cardiaco.
Causas:
Taponamiento cardíaco.
La:
Pericarditis constrictiva.
Y el:
Tromboembolismo pulmonar masivo
Shock Séptico.
Su origen:
Una vasodilatación marcada a nivel de la macro.
Y la:
Microcirculación.
Tratamiento.
Soporte respiratorio:
Situaciones críticas.
Se administra:
O2 mediante mascarilla
De tipo:
Ventimask con FiO2 del 40% o gafas nasales.
Microcirculación.
Se emplea:
Intubación endotraqueal.
Shock Anafiláctico.
Causado por:
Reacción alérgica exagerada ante un antígeno.
Produce:
Broncoespasmos.
También:
Diarrea, vómitos, dolor abdominal.
Shock Neurogénico.
Producido por:
Bloqueo farmacológico del sistema nervioso simpático
O por:
Lesión de la médula espinal a nivel o por encima de D6.