



Nombre del Alumno: Esther Sthephany Zelaya Cerón

Nombre del tema: Formas De Exploración Y Detección

Parcial: 1ro

Nombre de la materia: Psicopatología II

Nombre del Profesor: Claudia Ivette Espinosa Gordillo

Cuatrimestre: 7mo

FORMAS DE EXPLORACIÓN Y DETECCIÓN

La mejor forma de explorar la función es a partir de la observación de la conducta en la vida cotidiana. La confrontación con la realidad permite el mejor escenario para observar las dificultades en la forma de calificar el juicio de realidad



El raciocinio se puede explorar a través del seguimiento de los procesos lógico-formales del paciente durante la entrevista o a través del corte longitudinal de la historia clínica

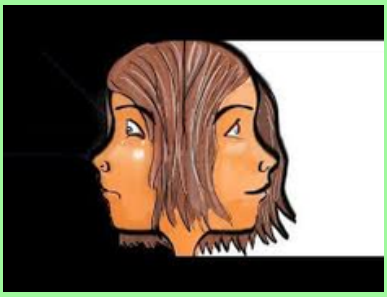

La mejor manera de apagar un fuego no es dejándose caer encima de él con el trasero al aire.

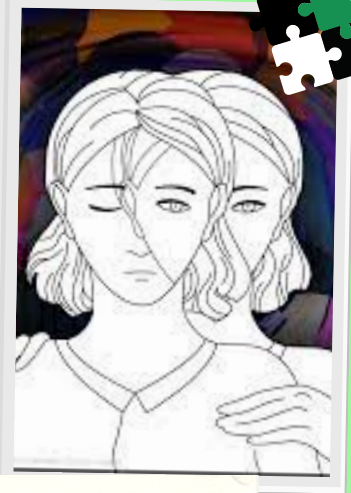

No hay que olvidar que habitualmente el miedo al fracaso tiende a perpetuar errores en la valoración ponderada de la realidad y esto puede inducir en cascada a una toma de decisiones poco inteligentes o conducentes a nuevo fracaso.



La subjetividad es una abstracción psicológica, producto de la unificación y de la coherencia talamocortical que actúa como organizador de todas las percepciones y que da asiento al sí mismo (self) o unidad perceptual de uno mismo



Es un elemento constitutivo primordial de la identidad del Yo y constituye un entramado en el que los afectos, pensamientos y conductas permiten definir una actitud o postura del Yo frente a los eventos propios de la vida



Las emociones y los sentimientos ayudan a filtrar rápida e inconscientemente diversas posibilidades, haciendo con ello una selección. De esta manera, las vivencias emocionales guían a veces de manera inconsciente la adopción de decisiones, hasta el punto en el cual la mente consciente es capaz de hacer una buena elección.



La capacidad de introspección implica la conciencia de uno mismo y de la propia función psicológica. Es, en cierta forma, el asiento de la subjetividad, escenario de la fantasía, del ensueño y de la reactividad emocional íntima, bases de la obra creadora en las artes, la ciencia y la literatura.

Comprenden una amplia variedad de necesidades, que pueden incluir algunas discapacidades de tipo físicas, mentales, cognitivas, sensoriales, además de dificultades emocionales, sociales y de aprendizaje.



En psicopatología se entiende la fantasía inconsciente como una sucesión imaginaria de acontecimientos o imágenes mentales que son expresión de un conflicto emocional también inconsciente, en el que la fantasía intenta resolver el conflicto mediante la creación de sustitutos aparentemente satisfactorios para el Yo, pero objetivamente inadecuados o insuficientes en la realidad consciente.



El self, entendido como conciencia de sí mismo, representa un papel importante en la experiencia de la emoción consciente, pero no es agente de comportamiento²⁶, el cual está principalmente dinamizado por lo instintivo.

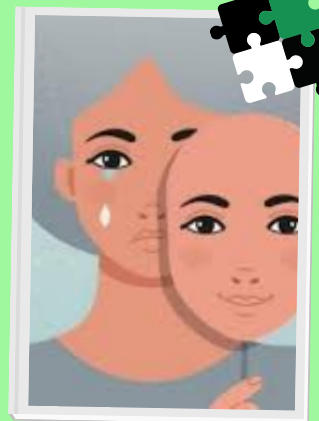

La exageración patológica de la ponderación de la realidad interna, haciendo exclusión de la realidad externa o distorsionando la claridad de la estimulación específica de los dos ámbitos de realidad (mundo externo-mundo interno), es típica de los procesos psicóticos.



La motivación es un sistema resultante de varias funciones psicológicas que en conjunto tienen la propiedad de ser el motor de la acción. La motivación es lo que impulsa a actuar.



La motivación instintiva es básica para la supervivencia y la adaptación al medio, y forma parte de la memoria implícita. La motivación consciente se asocia con la plasticidad cerebral y la memoria explícita. Esta es la memoria que permite respuestas conscientes.

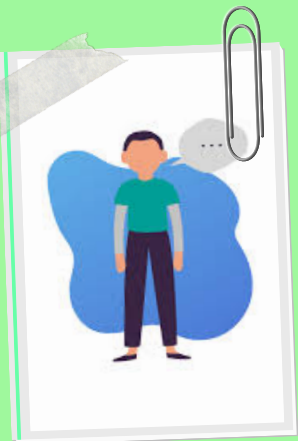

El sistema de valores puede determinar conductas de connotación psicopatológica. La pérdida de la capacidad de controlar el deseo de obtener drogas y la escasa motivación aparente por superar la patología adictiva, han estado en el centro de las investigaciones de las adicciones, en las que se han identificado ciertas bases neurales de la regulación de algunos neurotransmisores en los casos de adicción.