



Mi Universidad

Nombre del Alumna: Marbella Vázquez Hernández.

Nombre del tema: Diagnóstico Clínico y Manual del Dsm V

Unidad: parcial I

Nombre de la Materia: Psicopatología II

Nombre del profesor: Psicóloga Claudia Ivette Espinosa Gordillo

Nombre de la Licenciatura: Psicología

Séptimo Cuatrimestre.

DIAGNÓSTICO CLÍNICO

SUPERNOTA

Trastorno Mental

Se caracteriza por una alteración clínicamente significativa de la cognición, la regulación de las emociones o el comportamiento de un individuo.



Trastorno del lenguaje.
Trastorno de la comunicación social (pragmático).
Trastorno del sonido del lenguaje.
Trastorno de fluidez de inicio en la infancia (tartamudeo).

Trastornos de comunicación y aprendizaje

Trastorno específico del aprendizaje.
Problema académico o educativo.



Trastorno de la comunicación no especificado.

Problema académico o educativo.

Mutismo selectivo.

Desempeño intelectual límite. problemas de adaptación

Discapacidad intelectual. inteligencia limitada

Autismo y discapacidad intelectual



Trastorno del espectro autista. disfunción en la interacción y comunicación social

Retraso global del desarrollo. quedarse atrás en cuanto al desarrollo

Discapacidad intelectual no especificada. disfunción física o mental

Trastornos de tics y motores

Trastorno de tics de otros tipos o no especificado.



Trastorno del desarrollo de la coordinación.

Trastorno de movimientos estereotípicos.

Trastorno de Gilles la Tourette.

Trastorno de tics motores o vocales persistente (crónico).

Episodio afectivo

Episodio depresivo mayor.

Episodio maníaco.

Episodios del estado de ánimo

Episodio hipomaniaco.

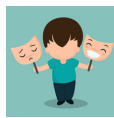

Trastorno bipolar I

Otro trastorno bipolar especificado o no especificado.

TRASTORNO BIPOLAR Y TRASTORNOS RELACIONADOS

Trastorno bipolar debido a otra afección médica.

Trastorno bipolar II

Trastorno ciclotímico

Trastorno bipolar inducido por sustancias/medicamentos.



Trastorno depresivo mayor. Trastorno depresivo persistente (distimia).

Trastorno de desregulación disruptiva del estado de ánimo.

TRASTORNOS DEPRESIVOS

Trastorno disfórico premenstrual.

Otro trastorno depresivo especificado o no especificado.

Trastorno depresivo inducido por sustancia/medicamento.

Trastorno depresivo debido a otra afección médica.

Otras causas de síntomas depresivos y maníacos

•Otros trastornos.

Duelo no complicado.

Trastornos de la personalidad

Trastorno de adaptación con estado de ánimo deprimido.

Trastorno esquizoafectivo

Trastorno neurocognitivo mayor o leve con alteración del comportamiento.

dificultad para realizar tareas cognitivas

dificultades para adaptar su comportamiento

Características esenciales de la discapacidad intelectual

afectan al paciente en varias áreas de la vida

F70 [317] Leve.
F71 [318.0] Moderada.
F72 [318.1] Grave.
F73 [318.2] Profunda.



SUPERNOTA

COMO SE CONFORMA EL MANUAL DSM 5



¿QUE ES EL DSM 5?

El DSM (Diagnostic and Statistical Manual of Mental Disorders), es el manual diagnóstico y estadístico de los trastornos mentales de la asociación americana de psiquiatría (American Psychiatric Association, APA).



¿QUE CONTIENE EL MANUAL?

Contiene descripciones de síntomas, entre otros criterios que son necesarios para poder diagnosticar trastornos mentales. Los criterios de diagnóstico, facilitan el lenguaje común entre los distintos profesionales de la salud como psicólogos y psiquiatras dedicados a la psicopatología.

EN GENERAL...

Les un sistema de calificación aceptado por otros profesionales en cuanto a todo lo relacionado con diferentes trastornos, ya sea para el diagnóstico clínico, la investigación y la docencia.



¿QUIENES LO UTILIZAN?

debe ser utilizado siempre por un profesional con experiencia en el área clínica porque se utiliza como una guía que debe ir acompañada de un juicio clínico, conocimientos profesionales en el área y los criterios éticos necesarios.

¿COMO SURGIÓ?

Surgió de la necesidad de crear una clasificación de trastornos mentales durante el siglo 19 por el psiquiatra alemán Kraepelin, recolectando datos estadísticos elaborando una nomenclatura útil.

¿COMO FUNCIONA ACTUALMENTE?

Existe mucha información nueva sobre neurología, genética y las ciencias del comportamiento humano que amplían y mejoran los conocimientos que ya se tenían sobre las enfermedades mentales.



UTILIZACIÓN DEL DSM 5



OBJETIVO

Ayudar a profesionales de la salud en el diagnóstico de los trastornos mentales de los pacientes, como parte de la valoración de un caso que permita elaborar un plan de tratamiento perfectamente documentado para cada individuo.

Abordaje para la formulación del caso clínico

Debe incluir una historia clínica detallada y un resumen detallado de los factores sociales, psicológicos y biológicos que pueden haber contribuido a la aparición de un trastorno mental concreto.

Visita al centro de la ciudad

El objetivo final de la redacción de la historia clínica radica en la utilización de la información disponible sobre el contexto y el diagnóstico, para elaborar un plan de tratamiento integral adecuadamente fundamentado en el contexto cultural y social del individuo



PSICOPATOLOGIA CLASICA DE LA ATENCION

SE CARACTERIZA POR ESTAR LIGADA A LA CONCENTRACION VIGILANCIA Y CLARIDAD DE CONCIENCIA

ORIENTACIÓN ACTIVA O PASIVA DE LA CONCIENCIA HACIA ALGO QUE SE EXPERIMENTA

IDEA PRINCIPAL

LA ATENCION SE DEFINE COMO EL MECANISMO PROCESO UNA VOLICION, UN ESTADO PARTICULAR DE LA MENTE O UNA INFERENCIA QUE SURGE DEL HECHO DE SOLO UNO DE LOS MUCHOS PERCEPTOS Y MEMORIAS POSIBLES QUE PUEDE OCUPAR LA MENTE EN UN MOMENTO DADO

PLANTEAMIENTO DESDE LA PSICOPATOLOGIA COGNITIVA

ALTERACIONES QUE ESTÁN DE ALGÚN MODO RELACIONADAS CON LA FIJACION FOCALIZACION DE LA ATENCION Y CON EL GRADO DE INTENSIDAD MISMA DENOMINADA TAMBIEN UNA CARACTERISTICA PARA DESIGNAR UN ESTADO DE ALTA RECEPTIVIDAD

DIVISION DE REED(1988)

A. ATENCION COMO CONCENTRACION
 B. ATENCION COMO SELECCION
 C. ATENCION COMO ACTIVACION
 D. ATENCION COMO VIGILANCIA
 E. ATENCION COMO EXPECTATIVAS/SET ANTICIPACION

PSICOPATOLOGÍA DE LA ATENCIÓN

SCHARFETTER(1977)

- FALTA DE ATENCIÓN Y TRASTORNO DE LA CONCENTRACIÓN
- ESTRECHAMIENTO DE LA ATENCIÓN
- OSCILACIONES DE LA ATENCIÓN Y LA CONCENTRACION

HIGUERAS JIMENEZ Y LOPEZ (1979)

- ELEVACION DEL UMBRAL DE ATENCION INDIFERENCIA
- ESTABILIDAD DE ATENCION(DISTRAIBILIDAD O HIPERPROSEXIA)
- FATIGABILIDAD DE LA ATENCION

DEFINICION

CONCENTRACIÓN DONDE DESTACAN FUNDAMENTALMENTE DOS TIPOS DE ALTERACIONES: LA AUSENCIA MENTAL Y LA LAGUNA TEMPORAL YA SEA LA SELECTIVIDAD DE LA CAPACIDAD LA DE CONCENTRACION O LA DE ALERTA

ALTERACIONES DE ALGUNOS TRANSTORNOS MENTALES

- LAS ANOMALÍAS INTENCIONALES SON MANIFESTACIONES TOLERABLES DE LA ENFERMEDAD.
- SE REFIERE EXCLUSIVAMENTE A LA ESQUIZOFRENIA, DEPRESIÓN Y TRASTORNOS DE ANSIEDAD
- SE PIERDE INCLINACIÓN Y CAPACIDAD SOBRE SU PROPIA INICIATIVA PAR MANTENER FIJA LA ATENCIÓN UN TIEMPO
- SI NO SE COMPRENDE BIEN LA CONDICIÓN NORMAL MAS DIFÍCIL ENTENDER LA DEFECTUOSA
- CAMPO MUY FECUNDO DE INVESTIGACION DENTRO DE LA PSICOPATOLOGIA COGNITIVA DE LA ANSIEDAD

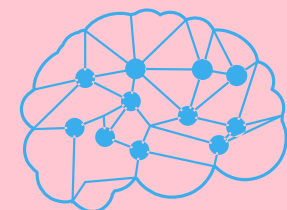
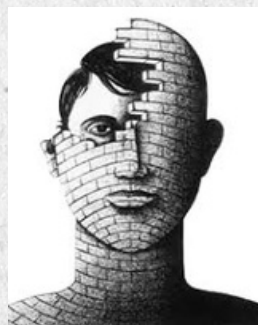

BIBLIOGRAFÍA

UDS Antología

<https://plataformaeducativauds.com.mx/assets/docs/libro/LPS/c293cfd52184f2d56563cba986bb7fe9-LC-LPS%20701%20PSICOPATOLOGIA.pdf>

Web

https://www.google.com/url?sa=i&url=https%3A%2F%2Fwww.arkbh.com%2Falcohol%2Falcohol-use-disorder%2Fdsm-5%2F&psig=AOvVaw0S_Bv3RhGajWURzXP4dyPr&ust=1695772552900000&source=images&cd=vfe&opi=89978449&ved=0CBAQjRxqFwoTCLjR_ZGEx4EDFQAAAAAdAAAAABAF

https://www.google.com/url?sa=i&url=https%3A%2F%2Fwww.actualidadenpsicologia.com%2Fque-es%2Fdsm-manual-diagnostico-estadistico-los-trastornos-mentales%2F&psig=AOvVaw0S_Bv3RhGajWURzXP4dyPr&ust=1695772552900000&source=images&cd=vfe&opi=89978449&ved=0CBAQjRxqFwoTCLjR_ZGEx4EDFQAAAAAdAAAAABAL

https://www.google.com/url?sa=i&url=https%3A%2F%2Fparadigma40pec.com%2Fel-dsm-5-que-es-y-para-que-sirve%2F&psig=AOvVaw0S_Bv3RhGajWURzXP4dyPr&ust=1695772552900000&source=images&cd=vfe&opi=89978449&ved=0CBAQjRxqFwoTCLjR_ZGEx4EDFQAAAAAdAAAAABAT

https://www.google.com/url?sa=i&url=https%3A%2F%2Fdinosenglish.edu.vn%2Fguia-de-consulta-de-los-criterios-diagnosticos-del-dsm-5-1690558240959565%2F&psig=AOvVaw0S_Bv3RhGajWURzXP4dyPr&ust=1695772552900000&source=images&cd=vfe&opi=89978449&ved=0CBAQjRxqFwoTCLjR_ZGEx4EDFQAAAAAdAAAAABAb

https://www.google.com/url?sa=i&url=https%3A%2F%2Fwww.amazon.com.mx%2FDSM-5-Diagn%25C3%25B3stico-Estad%25C3%25ADstico-Trastornos-Mentales%2Fdp%2F8491103724&psig=AOvVaw26JKpiQwwZdJPYrZHNautJ&ust=1695772422035000&source=images&cd=vfe&opi=89978449&ved=0CBAQjRxqFwoTCLjR_ZGEx4EDFQAAAAAdAAAAABAE

https://www.google.com/url?sa=i&url=https%3A%2F%2Fwww.elcolombiano.com%2Ftendencias%2Fparele-bolas-a-su-salud-mental-YL8827661&psig=AOvVaw208M_To-U-

[uKgMXHBINce4&ust=1695775699172000&source=images&cd=vfe&opi=89978449&ved=0CBAQjRxqFwoTCMiM8POGx4EDFQAAAAAdAAAAABAE](https://www.google.com/url?sa=i&url=https%3A%2F%2Fwww.mhfi.com%2F2017%2F12%2F05%2Ffel-trastorno-del-aprendizaje-no-verbal%2F&psig=AOvVaw1P6IPKLqcmVmED2o-FHCqu&ust=1695777517767000&source=images&cd=vfe&opi=89978449&ved=0CBAQjRxqFwoTCNiB_NaNx4EDFQAAAAAdAAAAABAJ)

<https://www.portalamlar.org/wp-content/uploads/2019/12/Autismo-crisis-2.jpg>

https://www.google.com/url?sa=i&url=https%3A%2F%2Fwww.mhfi.com%2F2017%2F12%2F05%2Ffel-trastorno-del-aprendizaje-no-verbal%2F&psig=AOvVaw1P6IPKLqcmVmED2o-FHCqu&ust=1695777517767000&source=images&cd=vfe&opi=89978449&ved=0CBAQjRxqFwoTCNiB_NaNx4EDFQAAAAAdAAAAABAJ

<https://www.google.com/url?sa=i&url=https%3A%2F%2Fwww.psania.com%2Ftrastornos-por-tics%2F&psig=AOvVaw2af3YrWlc-pKiBszQ8sBjk&ust=1695777564724000&source=images&cd=vfe&opi=89978449&ved=0CBAQjRxqFwoTCLCGnu2Nx4EDFQAAAAAdAAAAABAE>

<https://www.google.com/url?sa=i&url=https%3A%2F%2Fdivulgaciondinamica.es%2Fcaracteristicas-y-tipos-de-discapacidad%2F&psig=AOvVaw04WYUQG5CsGlb-guvq36H2&ust=1695779169420000&source=images&cd=vfe&opi=89978449&ved=0CBAQjRxqFwoTCKCv8OqTx4EDFQAAAAAdAAAAABAE>

<https://www.google.com/url?sa=i&url=https%3A%2F%2Fpaolaobrador.com%2Fen-que-te-puedo-ayudar%2Fservicio-psicologia-general-sanitaria%2Festado-de-animo%2F&psig=AOvVaw0q6ZP4faqHj60D5JDMHOji&ust=1695779222961000&source=images&cd=vfe&opi=89978449&ved=0CBAQjRxqFwoTCMi6jiSUx4EDFQAAAAAdAAAAABAE>

<https://www.google.com/url?sa=i&url=https%3A%2F%2Fwww.fem.es%2Fes%2Ffla-depresion-en-personas-con-esclerosis-multiple%2F&psig=AOvVaw3dpxYYWaKRpdwo2fSbanqT&ust=1695779258924000&source=images&cd=vfe&opi=89978449&ved=0CBAQjRxqFwoTCKj8jJWUx4EDFQAAAAAdAAAAABAJ>

<https://www.google.com/url?sa=i&url=https%3A%2F%2Fwww.fem.es%2Fes%2Ffla-depresion-en-personas-con-esclerosis-multiple%2F&psig=AOvVaw3dpxYYWaKRpdwo2fSbanqT&ust=1695779258924000&source=images&cd=vfe&opi=89978449&ved=0CBAQjRxqFwoTCKj8jJWUx4EDFQAAAAAdAAAAABAJ>