

**Nombre de alumno: Mario David
Gallardo Alfaro**

Nombre del profesor: Jazmín López

Nombre del trabajo: Super Nota

Asignatura: Comportamiento Social

PASIÓN POR EDUCAR

Grado: 4° cuatrimestre

Grupo: A



Comportamiento social.

NECESIDAD DE PERTENENCIA.

El sentido de pertenencia es el sentimiento o conciencia de formar parte de uno o varios grupos o comunidades. Tomamos como modelos de referencia estos grupos humanos, los cuales influyen directamente en nuestras características y percepción de nosotros mismos. En función de cuántos rasgos compartamos con los miembros de un determinado grupo más probable es que nos identifiquemos con el mismo, viendo a estas características como pruebas de formar parte de algo más grande.

EL APEGO



En Psicología y Etología es una vinculación afectiva intensa y duradera de carácter singular que se consolida a un momento o entre dos individuos, por medio de sus interacciones.

EQUIDAD



Se refiere a la justicia y la igualdad en el trato y distribución de recursos entre las personas.

DIVORCIO

Es la disolución del matrimonio, mientras que en un sentido amplio se refiere al proceso que tiene como intención dar término a una unión conyugal.

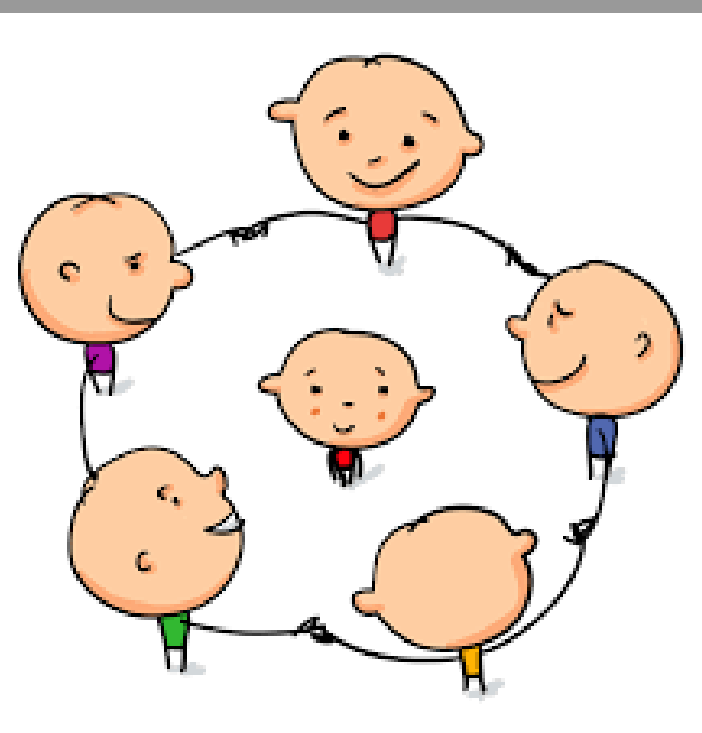
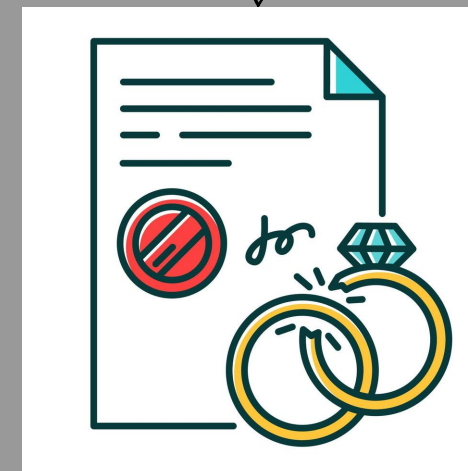

CONFIDENCIALIDAD



Es la garantía de que la información personal será protegida para que no sea divulgada.

PROCESO DE DESAPEGO.



El desapego es la dinámica inversa a vincularse. Implica separarse de aquella persona o de aquellos o con quien sentíamos apego.

AYUDA

Acción de una persona hecha de manera desinteresada para otra por aliviarle el trabajo para que consiga un determinado fin



Circunstancias que impulsan a ayudar

Razgos y valores que predicen la ayuda.

Incremento del altruismo

Socializar el altruismo

Conclusión

El comportamiento social es la manera de proceder que tienen las personas o los organismos en relación con su entorno o con el mundo de estímulos. Es el conjunto de respuestas motoras frente a estímulos tanto internos como externos.

En primera instancia, la función del comportamiento es la supervivencia del individuo que conlleva a la supervivencia de la especie.

El comportamiento puede ser consciente o inconsciente, voluntario o involuntario, público o privado, según las circunstancias que lo afecten.