

Presentación

UDS
Mi Universidad

Super nota.



Nombre: ANA KAREN FRANCISCO
PASCUAL

Maestro : MARIO FERNANDO
VILLAFUERTE LÓPEZ

4t ccuatrimestre

ACTIVIDAD 2

Materia: DERECHO MERCANTIL



UNIDAD 3

SOCIEDADES IRREGULARES

Las sociedades son aquellas que exteriorizándose como entidades societaria de carácter mercantil ante terceros, se encuentra sujetas a una situación jurídica especial por la falta de uno o más requisitos legales para su constitución.

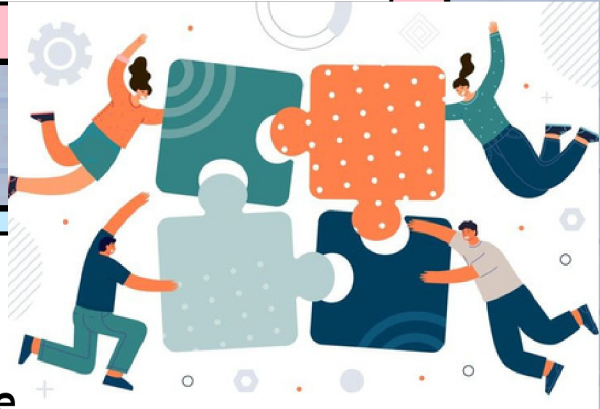

SOCIEDADES ILÍCITAS

Son aquellas que tiene un objeto, fino actividad considerada por la ley con. O conducta ilita es decir contrario al derecho. Por estar fuera de la ley y realizar actividades que pueden se materia de comisión de un delito



SUPUESTOS Y EFECTOS DE IRREGULARIDAD E ILICITUD

Una de las consecuencias principales de la irregularidad y de que pierda su carácter de sociedad, será que los socios habrán de responder de las deudas de la sociedad formada en forma ilimitada

CLASIFICACIÓN :
INTERNOS: ENTRE SOCIOS
EXTERNOS: PERSONALIDAD JURÍDICA

DE LAS SOCIEDADES MERCANTILES

La sociedad mercantil surge a consecuencia de la duración de voluntad para celebrar un pacto o contrato de sociedad, por lo cual los socios se obligan oportunamente a cambiar sus recursos

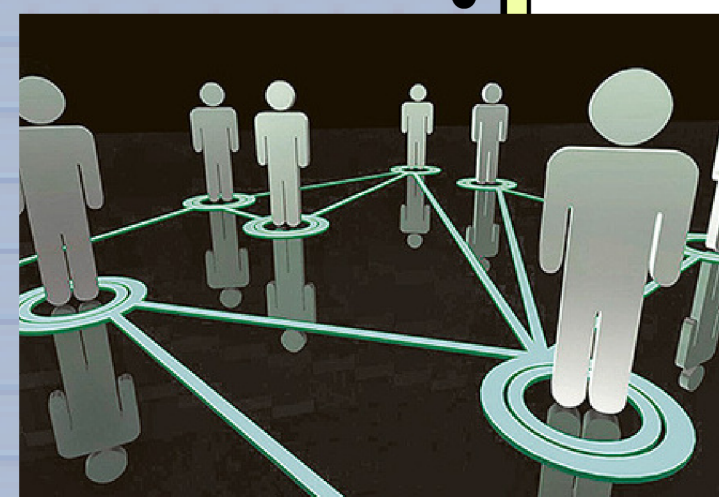

FUSION Y TRANSFORMACIÓN DE SOCIEDADES.

La fusion es un procedimiento por el cual dos o más sociedades mercantiles se unen jurídicamente en una sola ya sea que esta este previamente constituido o se forme una nueva



CLASIFICACIÓN DE LAS SOCIEDADES MERCANTILES

SOCIEDAD DE NOMBRE COLECTIVO

Es aquella que existe bajo una razón social y en la que todos los socios responden de modo subsidiario, ilimitada y solidariamente en las obligaciones sociales.



SOCIEDAD EN COMANDITA SIMPLE

Es la que existe bajo un razón social y se compone de uno o varios socios comanditados que responden de una manera su si diaria, ilimitada y solidariamente y de unos o varios que únicamente están obligados al pago de sus aportaciones



SOCIEDAD DE RESPONSABILIDAD ILIMITADA

Se constituye entre socios que solamente están obligados al pago de sus aportaciones sin que las partes sociales puedan estar representadas por títulos negociables a la orden.



SOCIEDAD COMANDITA POR ACCIONES

Se componen de uno o varios socios comanditados que responden de una manera subsidiaria ilimitada y solidariamente de las obligaciones sociales y de uno o varios comanditarios



SOCIEDAD ANONIMA

Es la que existe bajo una denominación y se compone exclusivamente de socios, cuya obligación. Se ilimitada al pago de sus acciones

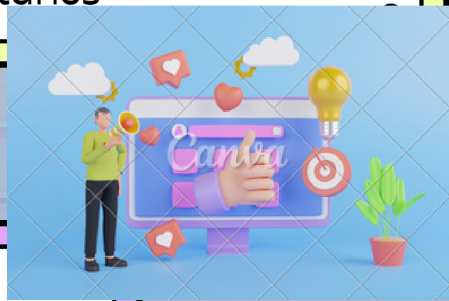

SOCIEDAD DE CAPITAL VARIABLE

El capital social será susestible de aumento por aportaciones posteriores de los socios o por la admisión de nuevos socios y de disminución de dicho capital.



SOCIEDADES MERCANTILES

SOCIEDAD COOPERATIVA

Es una sociedad mercantil que se otorga bajo una denominación social de capital variable fundacional representados por certificados de aportación normativas



LIQUIDACIÓN. Y DISOLUCIÓN DE SOCIEDAD

Toda agrupación cuando nace debe prever su fin de manera anticipada



TIPOS DE DISOLUCIÓN

- PARCIAL
- TOTAL



bibliografía :antología de UDS derecho mercantil