



**Mi Universidad**

**SUPER NOTA**

**NOMBRE DEL ALUMNO: DAROLYN  
SAYURI HIDALGO MÉNDEZ.**

**NOMBRE DEL TEMA: SUPER NOTA  
PARCIAL: IV**

**NOMBRE DE LA MATERIA:  
DIRECCIÓN Y LIDERAZGO**

**NOMBRE DEL PROFESOR: DRA LUZ  
MARIA CASTILLO MORENO**

**NOMBRE DE LA LICENCIATURA:  
LICENCIATURA EN PSICOLOGÍA.**

**CUATRIMESTRE: 7o.**

# 4.1

## Relaciones diádicas.

### ¿QUE SON?

Son un enfoque del liderazgo que intenta explicar por qué los líderes varían su comportamiento teniendo más influencia y efectos con distintos seguidores.

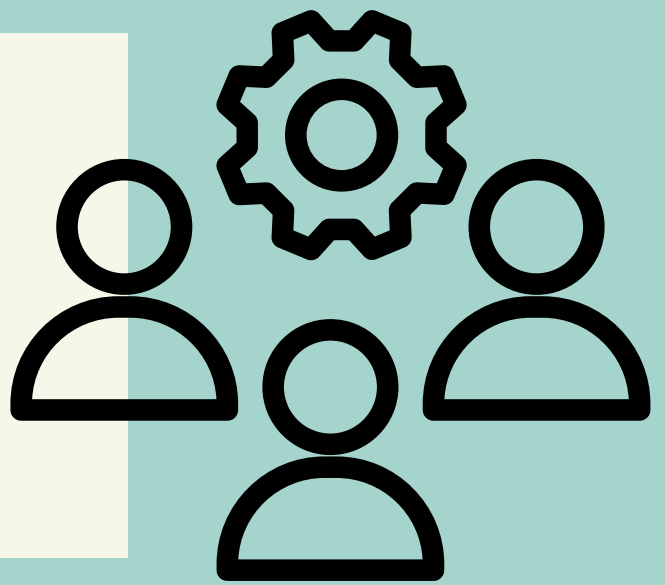

### ¿EN QUE SE ORIENTAN?

Este enfoque se orienta en las diversas relaciones diádicas, señalando que un líder establece relaciones diferentes con cada uno de sus seguidores.



### ¿QUE ES LA DIADA?

es la relación que surgen entre un líder y un seguidor



### ¿QUE ES LA DIADICA?

Se refiere a la relación entre un líder y cada seguidor en una unidad de trabajo

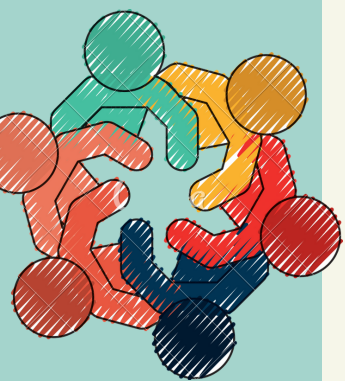

### ¿QUE ES LA RELACIÓN DIADICA?

establece las diferentes conductas que mantiene el líder con cada integrante del equipo.



Cada una de estas fases permite identificar cual es el problema educativo que el alumno presenta a través de cada fase. La primera fase se encarga de la consciencia y sensibilización de los maestros respecto al alumno, permite crear un panorama sobre lo que se pretende hacer en las siguientes fases. La segunda fase se encarga de dar estructura al procedimiento, que es lo que planeamos hacer y como lo haremos. Por último la tercera fase se encarga de la aplicación de lo desarrollado en las fases anteriores con el fin de cumplir el objetivo