



Mi Universidad

Mapa conceptual

Nombre del Alumno: Karla Sayuri García Hernández

Nombre del tema: Las necesidades educativas especiales

Parcial: 2

Nombre de la Materia: Educación especial

Nombre del profesor: Jazmín López Pérez

Nombre de la Licenciatura: Psicología

Cuatrimestre: 7

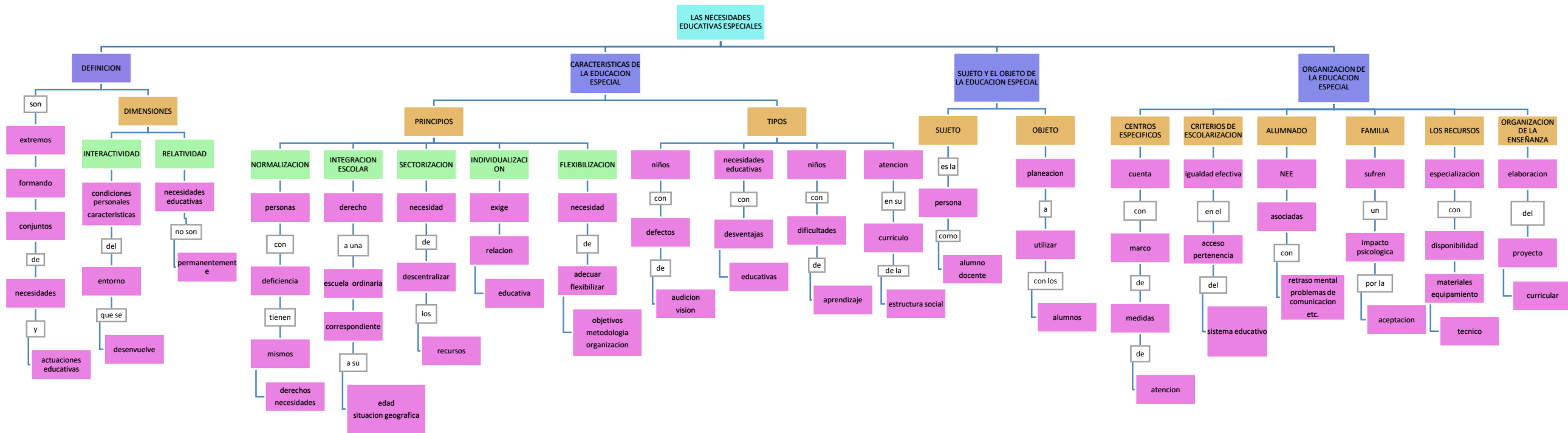

LAS NECESIDADES EDUCATIVAS ESPECIALES

INTEGRACION DE ALUMNOS CON NEE

MODELO DE INTEGRACION

ORGANIZACION Y MODOS DE TRABAJO EN EL AULA

PROFESORADO

PROYECTO

FUNDAMENTOS FILOSOFICOS

MODALIDAD DE ESCOLARIZACION

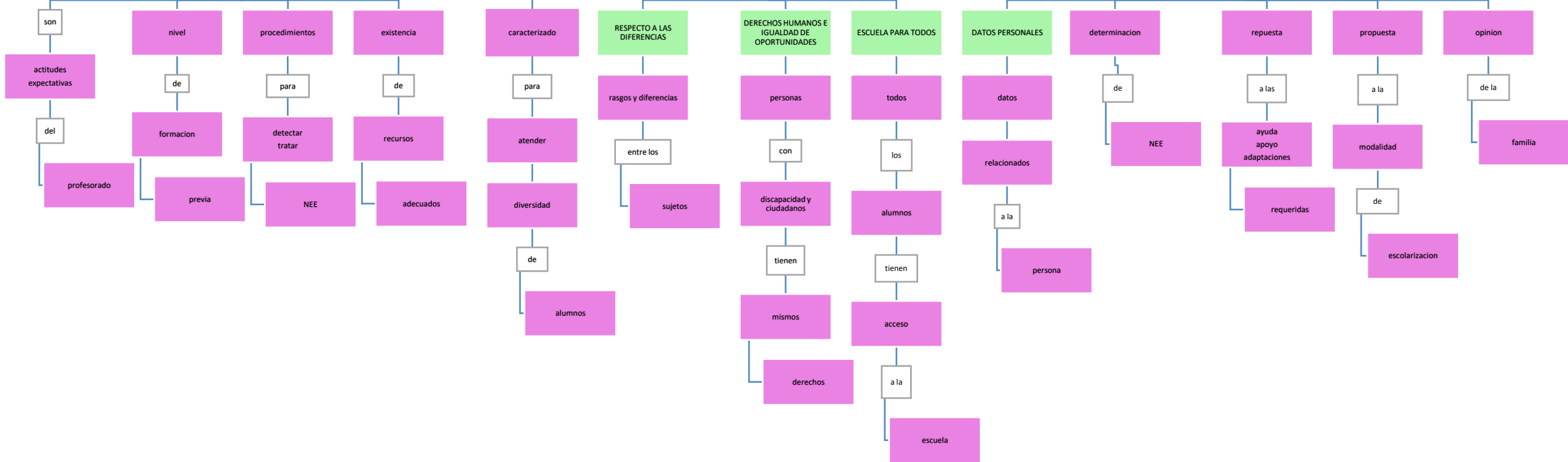

CONCLUSION

Se necesitan a centros educativos, que se encarguen a utilizar metodos pedagogicos, para determinar que tipo de NEE, posee en alumno para poder ver que metodos utilizar, para la mejora de enseñanza, pero tambien se necesita una ayuda para los padres de familia, para que logren aceptar la situacion de su su hijo.

Necesitamos tambien que los profesores, tengan un constante aprendizaje, para saber como intervenir de forma adecuada con los alumnos de NEE.

Se necesita que logremos mejorar centros educativos modelos, profesores etc. Para poder ayudar a los alumnos.

“BIBLIOGRAFIA”

- **Universidad del sureste. Las necesidades educativas. (pp. 38-68)**