



**Mi Universidad**

*Nombre del Alumno: ESTEFANI YOCELIN AGUILAR HERNANDEZ*

*Nombre de la Materia: PSICOLOGIA EVOLUTIVA*

*Nombre del profesor: JAZMIN LOPEZ PEREZ*

*Nombre de la Licenciatura: psicología*

*Cuatrimestre: 7to Cuatrimestre*

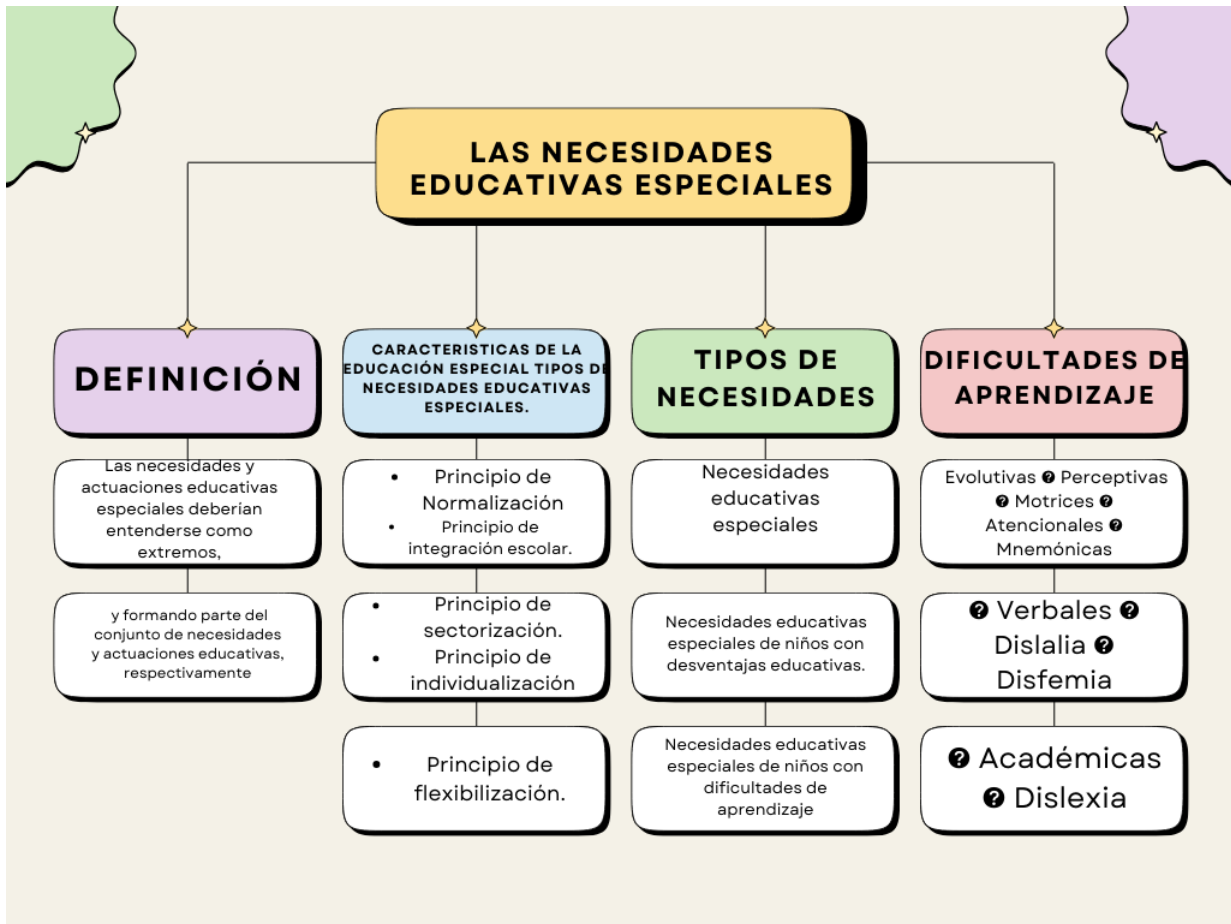

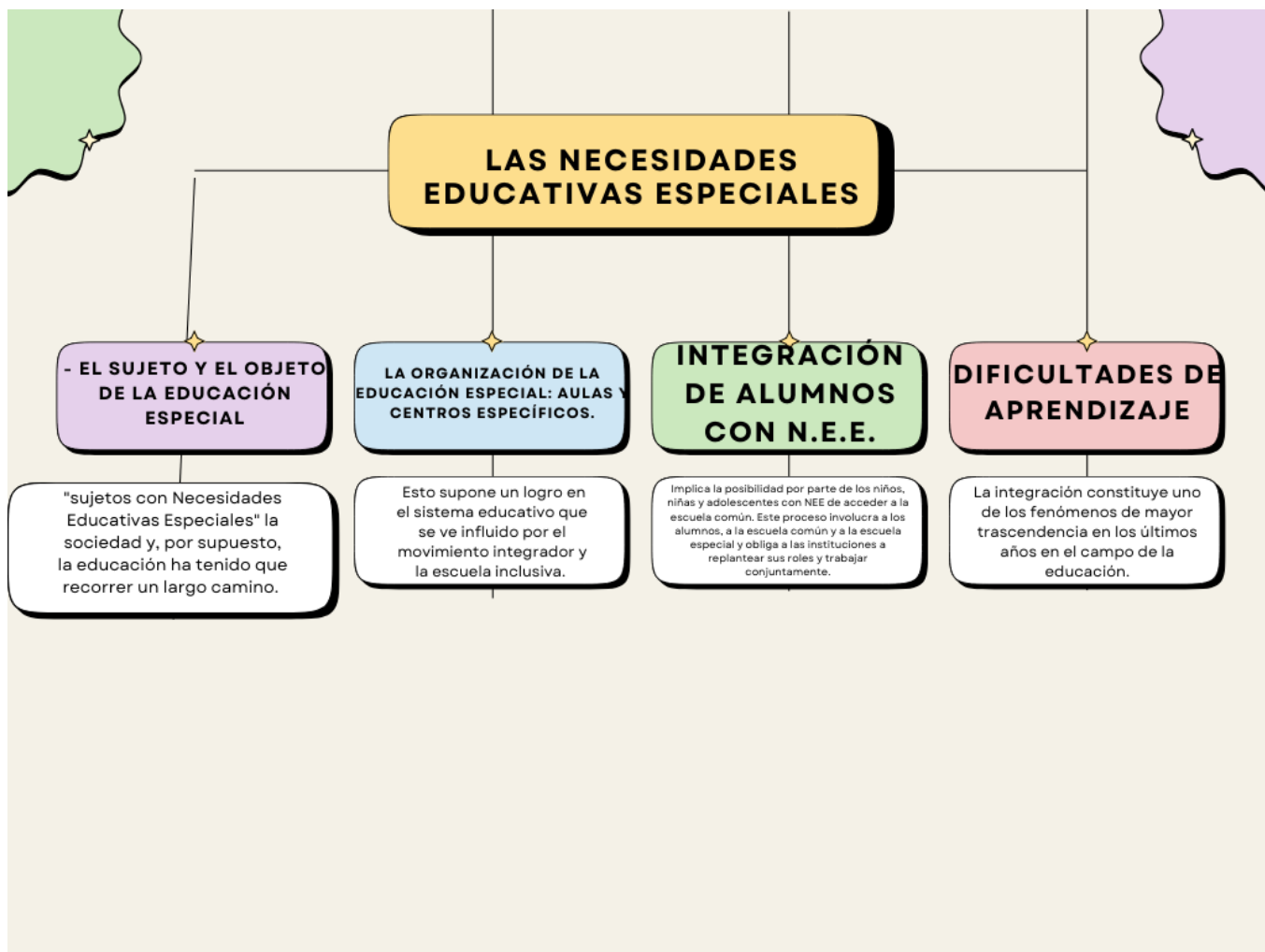

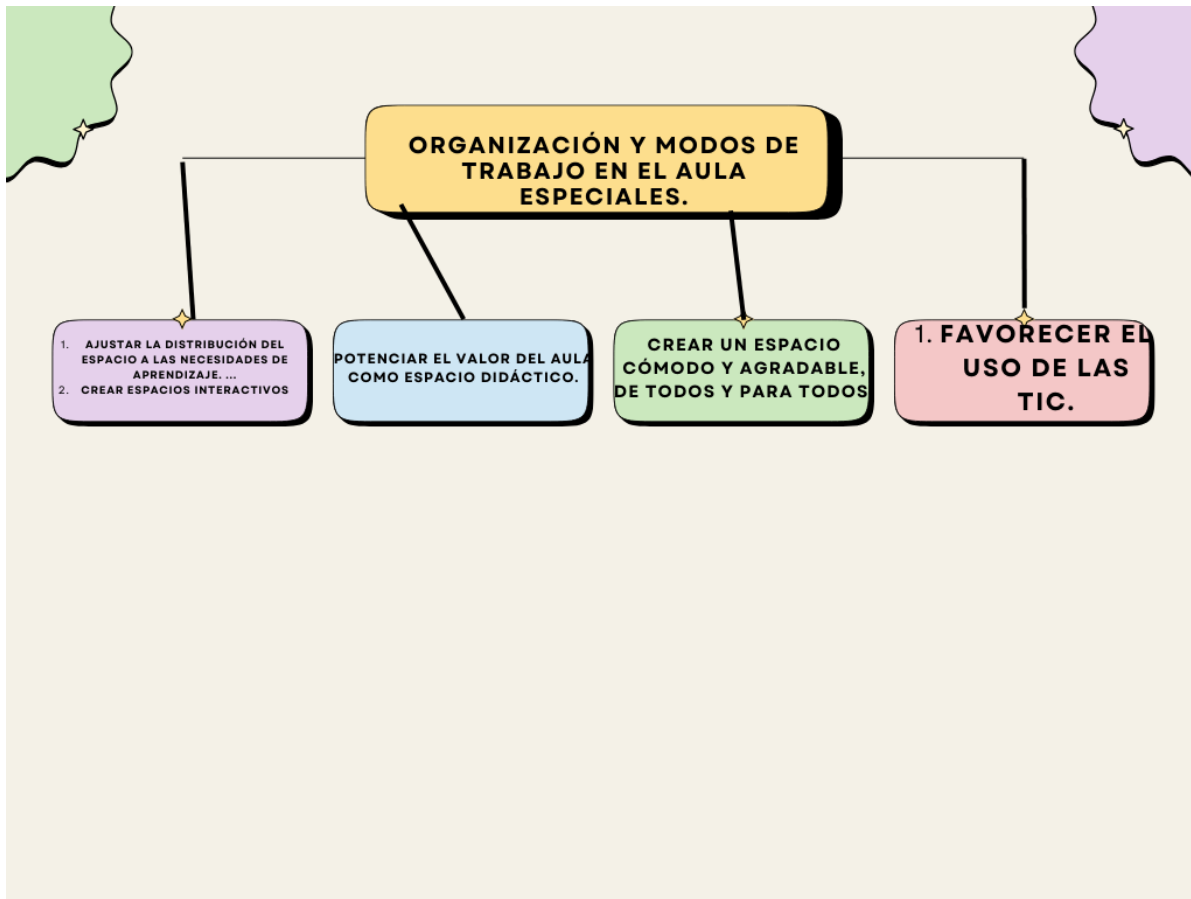

## CONCLUSION

Es importante saber las necesidades y las características de la Educación Especial ya que con saber cada una de ellas nosotros podemos aprender y podemos ayudar a las personas que ocupen y necesiten la atención sin importar los tipos de discapacidad que tengan, es importante mencionar que cada características y necesidades que nosotros vamos encontrando en el transcurso de la enseñanza con cada una de ellas iremos aprendiendo.