

UDS

FASIÓN POR EDUCAR

Nombre del alumno: Roberto Alejandro Malerva Porras

Nombre del profesor: Eduardo López

Nombre del trabajo: Texto Expositivo

Materia: Redacción En Español

Grado: I

Grupo: B

Comité de Dominio: Cnapes a 12 de septiembre de 2017

TEXTO

EXPOSITIVO

TEXTO EXPOSITIVO

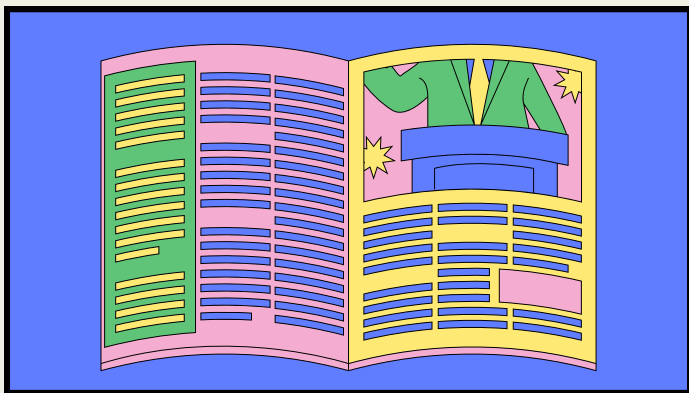

UN TEXTO EXPOSITIVO ES AQUEL QUE EXPRESA UNA IDEA, UN CONCEPTO, UN HECHO... DE FORMA OBJETIVA CON LA INTENCIÓN DE INFORMAR.

CARACTERÍSTICAS LINGÜÍSTICAS DE LOS TEXTOS EXPOSITIVOS

ALGUNAS CARACTERÍSTICAS LINGÜÍSTICAS DE LOS TEXTOS EXPOSITIVOS. CLARIDAD, PRECISIÓN Y CALIDAD. USO PREFERENTE DEL PRESENTE INTEMPORAL Y DEL MODO INDICATIVO. PUNTUALMENTE, EL USO DEL IMPERFECTO SI SE TRATA DE LA DESCRIPCIÓN DE PROCESOS.

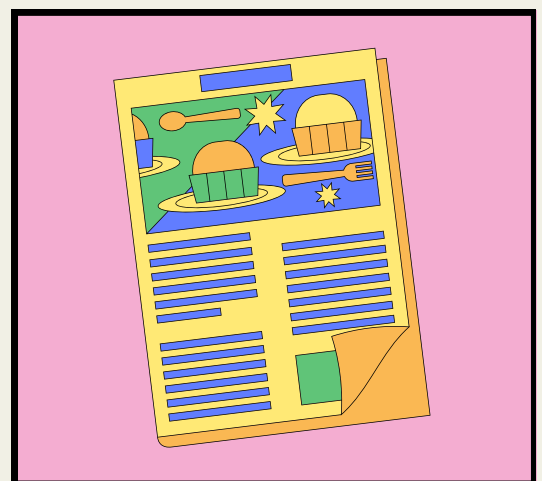

FUNCION REFERENCIAL

EL MENSAJE DEBE REFLEJAR LA REALIDAD Y NO LA SUBJETIVIDAD DEL EMISOR.

FUNCION APELATIVA

SE UTILIZA PARA TRANSMITIR INFORMACIÓN CONCRETA SOBRE LA REALIDAD OBJETIVA

FUNCION METALINGÜISTICA

TIENE COMO OBJETIVO EXPLICAR ALGÚN ASPECTO DE LA LENGUA MISMA

ESTRUCTURA DE LOS TEXTOS EXPOSITIVOS

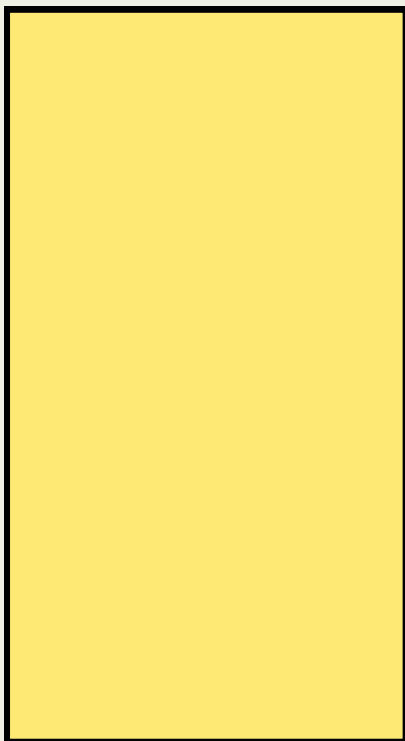

LA ESTRUCTURA DE LOS TEXTOS EXPOSITIVOS ES MUY SIMPLE. LOS TEXTOS EXPOSITIVOS SE SUELEN DIVIDIR EN TRES PARTES: PRESENTACIÓN, DESARROLLO Y CONCLUSIÓN. LA PRIMERA PARTE PUEDE INCLUIR EL MARCO (LUGAR Y TIEMPO), EL TEMA O ASUNTO, LA HIPÓTESIS, LOS OBJETIVOS, ETC.



EJEMPLOS DE PRECISION LEXICA, ADECUACION Y COHESION

LA CANCHITA DE VÓLEY MIDE 18M DE LARGO.

¿ME PASAS LA SAL?, POR FAVOR.

“ME GUSTA VIAJAR Y DISFRUTAR DE DIFERENTES PAISAJES. LAS PLAYAS SON HERMOSAS CON SU ARENA SUAVE Y EL SONIDO RELAJANTE DE LAS OLAS. POR OTRO LADO, LAS MONTAÑAS TAMBIÉN TIENEN SU ENCANTO, CON SUS PICOS MAJESTUOSOS Y EL AIRE FRESCO Y PURO.”

