



**Nombre de alumno: Sebastián Urbina  
Sánchez**

**Nombre del profesor: Luis Eduardo López  
Morales**

**Nombre del trabajo: Supernota.**

**Materia: Antónima.**

**Grado: 1.**

**Grupo: B.**

Comitán de Domínguez Chiapas a 2 de diciembre de 2023.

# TEXTO EXPOSITIVO

LA FINALIDAD DE LOS TEXTOS EXPOSITIVOS ES LA TRANSMISIÓN DE INFORMACIÓN Y SE CENTRAN EN EL CONTENIDO, QUE EL RECEPTOR DEBE PERCIBIR CLARAMENTE SON AQUELLOS ESCRITOS QUE INFORMAN, DAN A CONOCER ALGO, REFLEJAN UNA OPINIÓN O EXPLICAN UN TEMA.



## CARACTERIZTICAS LINGÜÍSTICAS

- Informar objetivamente y la necesidad de organizar los contenidos de la forma más clara posible lleva a que haya preferencia por la modalidad enunciativa.
- El léxico es específico, con un mayor o menor número de tecnicismos.
- El vocabulario ha de ser preciso y denotativo. No cabe en estos textos ni la ambigüedad ni la polisemia.
- Los adjetivos aparecen en número reducido y su carácter suele ser denotativo.
- Los verbos aparecen normalmente en indicativo (presente), debido a su marca de atemporalidad; también es habitual encontrar el pretérito imperfecto si el texto incluye un proceso

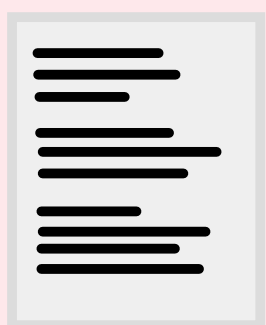

## ESTRUCTURA

1. Introducción. Constituye la presentación del tema.
2. Desarrollo. Implica la explicación o aclaración de aspectos esenciales, ejemplificaciones, clasificaciones, etc. Para ello, el texto expositivo puede valerse, además, de títulos, epígrafes, guiones, listas y otros recursos similares.
3. Conclusión. Representa la síntesis de los aspectos anteriormente tratados.

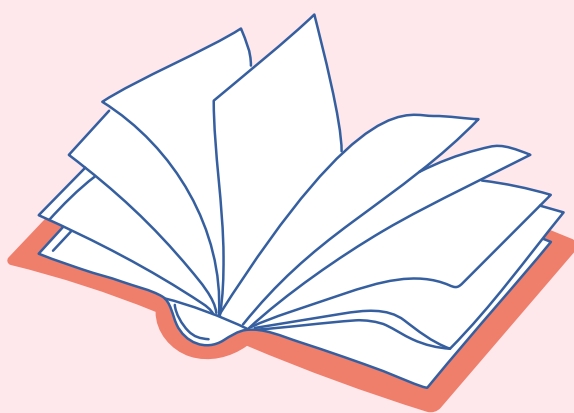

## FUNCION REFERENCIAL

La función referencial es un tipo de función del lenguaje empleado para mencionar los factores externos del propio acto comunicativo y del emisor, lo que permite exponer la realidad de manera concreta y objetiva

## FUNCION METALINGÜÍSTICA

La función metalingüística se refiere al uso del lenguaje para explicarse a sí mismo, es decir, para explicar el código de la lengua. En otras palabras, es el lenguaje que usamos para describir y reflexionar sobre la propia lengua.

## FUNCION APELATIVA

La función apelativa o conativa es un tipo de función del lenguaje empleada con el propósito de llamar la atención de un receptor para obtener de su parte una respuesta o inducir una reacción.

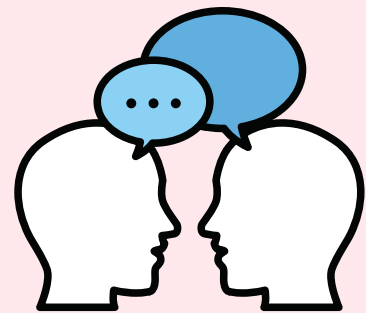

## PRESICION LEXICA

Cuando se utiliza una precisión léxica, el hablante o escritor elige cuidadosamente las palabras que mejor transmiten la idea que intenta comunicar, evitando términos vagos o genéricos.

## ADECUACION

La adecuación en el lenguaje se refiere a la capacidad de ajustar el discurso de acuerdo con el contexto comunicativo, el interlocutor, el propósito de la comunicación y las normas sociales.

## COHESION

La cohesión se trata de cómo las palabras, frases, oraciones y párrafos se conectan entre sí para crear un flujo lógico y coherente en un texto.

