

Nombre de alumno: Azul Ximena Urbina Sánchez

Nombre del profesor: Luis Eduardo López Morales

Nombre del trabajo: Supernota del proceso comunicativo y sus elementos

PASIÓN POR EDUCAR

Materia: Redacción en español

Grado: primero

Grupo: B

Proceso comunicativo y sus elementos

PROCESO COMUNICATIVO

Se da aquel entre un emisor y un receptor, donde el primero emite un mensaje en forma de código dirigido al segundo, el cual se lleva a cabo mediante determinado canal.



EMISOR

Es el encargado de transmitir o emitir el mensaje, con el objetivo de que sea recibida de forma clara y concisa



RECEPTOR

Es el encargado de recibir la información, debe ser recibido de forma clara precisa y concisa



MENSAJE

Para que se de un proceso comunicativo debe existir un contenido o un mensaje a transmitir, este debe ser bien estructurado para ser fácilmente entendido por el receptor.

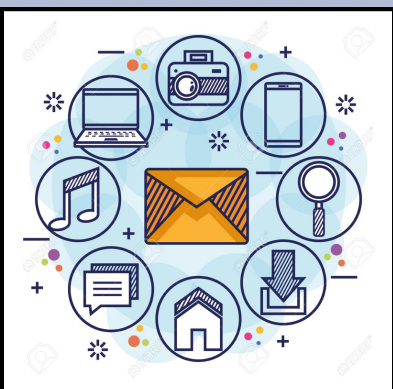

CÓDIGO

- determina la forma en la que el emisor configura el mensaje, define el éxito o fracaso de la transmisión de el mismo, ya que se debe es coger el código más adecuado

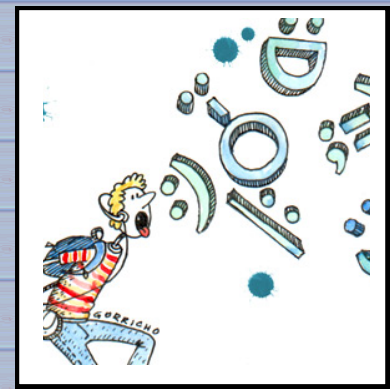

CANAL

- Medio por el cual llega el mensaje al receptor, permite que el mensaje llegue al receptor de una manera clara y precisa, comúnmente se usa la comunicación oral y escrita

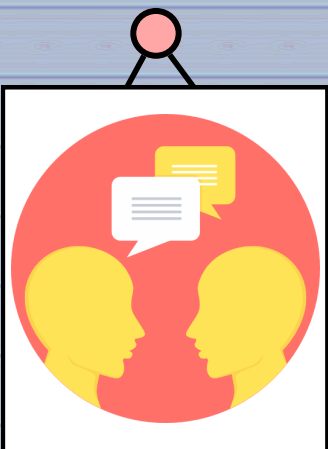

DECODIFICACIÓN

- Parte del proceso que corresponde al receptor, y trata de comprender o interpretar al mensaje que le ha llegado para así dar una respuesta coherente si es necesario.

