



Nombre del ALUMNO : PAULA MARINA AGUILAR
MORALES

Nombre del tema: SUPER NOTA.

Parcial: 1

Nombre de la Materia: COMPUTACION .

Nombre del profesor: JORGE ALBERTO HERNANDEZ
PEREZ

Cuatrimestre: 1ero.

COMPUTADORA

Sistema electrónico que lleva a cabo operaciones de aritmética y de lógica de acuerdo a las instrucciones internas, que son ejecutadas sin intervención humana. Sistema electrónico capaz de operar bajo el control de unas instrucciones dentro de su unidad de memoria, la cual puede aceptar información/datos, procesarla y producir información que se puede guardar.

PARTES DE LA COMPUTADORA.

Las partes de una computadora se dividen en dos grandes grupos que son el Hardware y el Software. Vamos a ir desarrollando las partes de una computadora, empezando por el Hardware y finalizando con el Software. 23 El Hardware es, en resumidas palabras, la parte física de la computadora a partir del cual es posible ver, procesar, escuchar, guardar cosas, etc

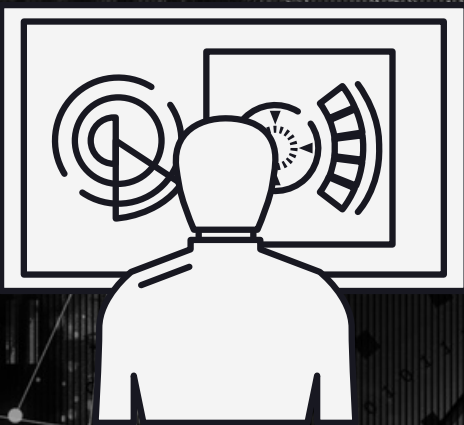

-Es conocida como placa madre, tarjeta madre (motherboard) o placa principal.



gabinete, fuente de alimentación, placa madre, memoria RAM, disco rígido mecánico o en estado sólido, microprocesador, cooler CPU, conectores, cables y puertos



CPU QUE ES Y PARA QUE SIRVE

La unidad de procesamiento central o CPU es la encargada de controlar las funciones de la gran mayoría de los dispositivos electrónicos. Se encarga de procesar la información y también de enviarla a cualquier componente que pueda ejecutar la acción. También llamado microprocesador o procesador, es el componente primordial de cualquier computador, para la programación y el proceso de datos



Podemos decir que el CPU es muy similar al cerebro humano, ya que el cerebro recibe y envía información por medio de impulsos eléctricos. Se trata de un chip el cual contiene por dentro miles de elementos con los cuales, puede realizar el trabajo que se vaya a requerir.

¿Cuáles son las funciones del CPU?

Posee una memoria cache, la cual es un tipo de memoria muy rápida con la que se tienen datos que serán requeridos para las operaciones que se vayan a efectuar, sin la necesidad de que deba enviar información a la memoria RAM



El CPU se divide en: procesador memoria monitor del sistema y circuitos auxiliares. El CPU es muy importante ya que es allí en donde la información que viene de los dispositivos exteriores, llegue y se procese para que luego pueda ser devuelto a los computadores grandes.

4 de las funciones principales de un CPU es: primero traer todas las instrucciones por medio de direcciones, seguidamente se decodifica en instrucciones binarias para que el CPU pueda entenderlas y llevarlas a cabo, ahora viene la parte en que se realiza el procedimiento de la ejecución de las instrucciones dadas por el procesador, finalmente el CPU da algunas respuestas luego de la ejecución de la instrucción