



**Mi Universidad**

**Super nota**

*Nombre del Alumno: Karina Elizabeth Méndez Jiménez*

*Nombre del tema: Evolución del concepto de salud*

*Parcial: 1er*

*Nombre de la Materia: Salud pública comunitaria*

*Nombre del profesor: María de los Ángeles Venegas Castro*

*Nombre de la Licenciatura: Trabajo social y gestión comunitaria*

*Cuatrimestre: 7ª*

*Lugar y Fecha de elaboración: Tzimol Chiapas, 23 de Septiembre del 2023*

En el presente trabajo diseñare una Super Nota del contenido “Lectura actividad 1”, el tema es la conceptualización de la salud y cómo ha evolucionado el concepto a través del tiempo, así como unos de los principales autores históricos según Galeano dijo que la salud es el estado de perfecta armonía entre mente y cuerpo, situación de perfecto equilibrio. En la actualidad la salud la podemos definir como el estado de completo bienestar físico, mental y social el cual como futuros trabajadores sociales es de conocer la importancia de la salud que esta postulado en el artículo 4º de la constitución política de los estados unidos mexicanos.

# Evolución del concepto de salud

## Modelo sobrenatural

La salud o su ausencia dependen de fuerzas sobrenaturales.



Se centra en los cambios biológicos para explicar la salud y enfermedad.

## Modelo biológico

## Modelo ecológico tradicional

Incluye todos los factores físicos, biológicos, sociales, culturales, políticos, que forman un determinado entorno.

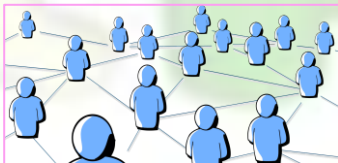

La explicación de la salud a nivel del individuo, lo cual es limitante.

## Modelo bio-psico-social

## Paradigma social - ecológico

Una combinación de elementos que abarcan: el contexto político – las políticas ambientales, sociales, económicas del país y en especial las políticas de salud-; el entorno físico, económico y social.



La salud como “el estado de completo bienestar físico, mental y social, y no solamente la ausencia de la enfermedad”.

## La organización mundial de la salud

# Determinantes de la salud

## Medio ambiente

Factores de riesgo del ambiente:

Riesgos biológicos: bacterias, virus, protozoos, hongos, artrópodos, polen.  
Riesgos físicos: ruidos, radiaciones, polvo, humo, desechos sólidos o líquidos.



Se mencionan la raza, el sexo, la edad, la capacidad inmunológica, la constitución heredada (características que se inscriben desde la concepción) y la constitución congénita (buena o mala alimentación materna durante el embarazo, enfermedades que puede sufrir en ese período).

## Biología humana

## Sistema de asistencia necesaria

Conjunto de centros, recursos humanos, medios económicos y materiales, tecnologías, etc., condicionados por variables tales como accesibilidad, eficacia y efectividad, buena praxis y relación médico-paciente, cobertura, calidad de la atención, gratuidad, etc.



En 1984, Hamles define al estilo de vida como las conductas y actividades que son adoptadas por los individuos para encajar en el propio grupo social. En el desarrollo del estilo de vida, tiene un papel importante el medio socio-cultural, donde la estructura de valores que rodea al individuo responde a su conducta.

## Estilo y hábitos de vida

# Bibliografía

Programa 2016. Salud comunitaria I.PDF.

<https://plataformaeducativauds.com.mx/assets/biblioteca/f77438cc81fc82a3f6bcbf0ce3bd4ec9.pdf>