

**Nombre del alumno: Carlos Eduardo
Méndez Vázquez**

nombre del tema : unidad III

parcial : 2

**nombre de la materia: relaciones
laborales**

**nombre de la licenciatura: administración
y estrategia de negocios**

cuatrimestre : 4

UNIDAD 3



PTU: el objetivo de toda empresa o sociedad mercantil es la obtención de un lucro o ganancia, eso no sería posible sin la colaboración de los trabajadores, por eso se considera que los patrones compartan esa ganancia con los trabajadores de la empresa, esto se le conoce como participación de los trabajadores en las utilidades

Empresas externas del reparto de utilidades

- 1- las empresas de nueva creación, durante el primer año de funcionamiento
- 2- las empresas de nueva creación, dedicadas a la elaboración de productos nuevos
- 3- las empresas de industrias extractivas
- 4- el instituto mexicano del seguro social
- 5- las empresas que tengan un capital menor de lo que dije la secretaria del trabajo y previsión

Procedimientos del reparto de utilidades

- 1- etapa externa
- 2- presentación de la declaración
- 3- etapa interna
- 4- pago de las utilidades
- 5- aclaraciones posteriores.



Comisión nacional para la participación de los trabajadores en las universidades de las empresas

la función principal de la comisión nacional para la participación de los trabajadores en las universidades de la empresa (CNPTU) es realizar las investigaciones y estudios que aporten elementos para determinar el porcentaje de las ganancias de la empresa, y que debe repartirse entre los trabajadores.

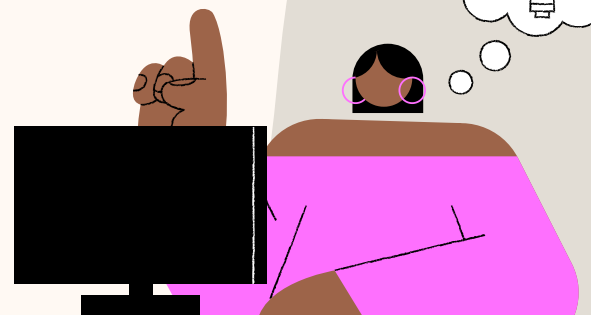
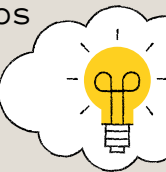

competencia de las autoridades del trabajo

El artículo 523 de la Ley Federal del Trabajo establece que quienes son las autoridades en materia laboral, es importante mencionar que existen autoridades administrativas y autoridades jurisdiccionales

UNIDAD 3

1

AUTORIDADES ADMINISTRATIVA Y LAS JURISDICCIONALES

- 1- autoridades administrativa trata sobre las funciones administrativas de estado en material laboral.
- 2- autoridades jurisdiccionales estos son los órganos que tiene la potestad legal de aplicar las normas de trabajo



SECRETARIA DE TRABAJO Y PREVICIÓN SOCIAL

es la encargada de diseñar, ejecutar y coordinar las políticas públicas en materia de generación de empleos, las relaciones contractuales, las agrupaciones de trabajadores, los derechos laborales y los derechos sociales emanados de los anteriores

2

3

LA PROCUDORIA DE LA DEFENSA DEL TRABAJO

si función es dar a conocer los derechos de los trabajadores, además de combatir la explotación , las pagadas inferiores al salario mínimo, los despidos injustificado entre otros.

EL SERVICIO NACIONAL Y ESTATAL DEL EMPLEO

tiene como objetivo, facilitar la vinculación entre oferentes y demandantes de empleo , orientar a los buscadores de empleo sobre las condiciones del mercado laboral y apoyar su calificación.

4

UNIDAD 3

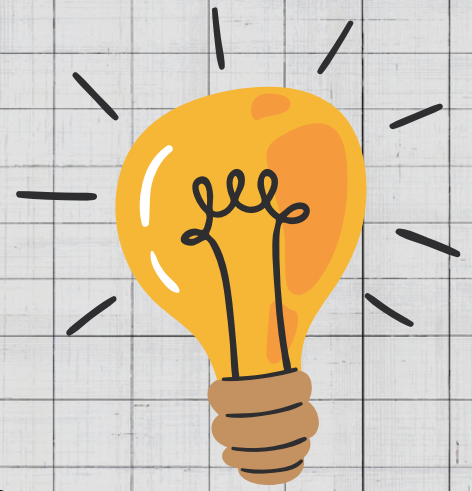

SECRETARIA DE ACIENDA Y CRÉDITO

PÚBLICO

es la dependencia federal que se va a encargar de proponer, dirigir y controlar la política económica del gobierno que en materia financiera, fiscal, de gastos de ingresos y de la deuda pública



TRIBUNALES LABORALES

- 1- se establece una conciliación obligatoria y pre judicial en la que las partes en conflicto podrán resolver sus diferencias sin necesidad de acudir a los órganos jurisdiccionales
- 2- conflictos que se deriven de las relaciones de trabajo serán resueltos por los tribunales del poder judicial de la federación
- 3- la protección y tutela de las libertades de sindicación, democracia sindical y de contratación colectiva.

