

# SINÓPTICO

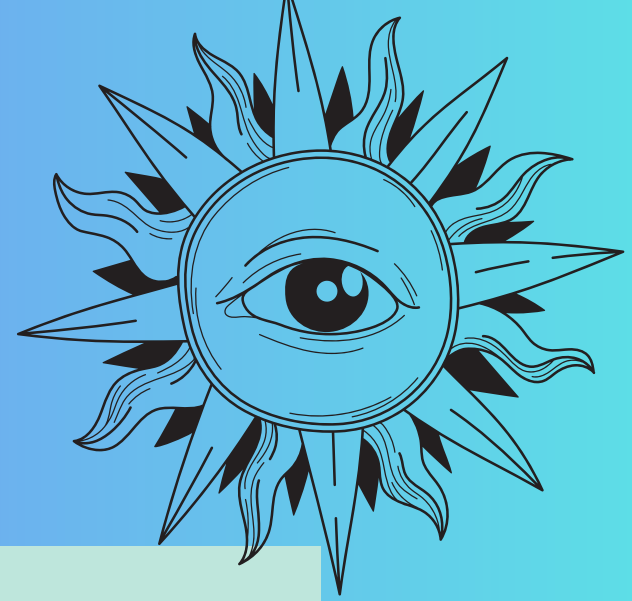

1

Profesor: Luis Ángel Flores Herrera

2

Alumna: Kellmi Disaili Hernández García

3

septimo cuatrimestre 2do parcial

4

Materia: Modelo de intervención psicopatologica

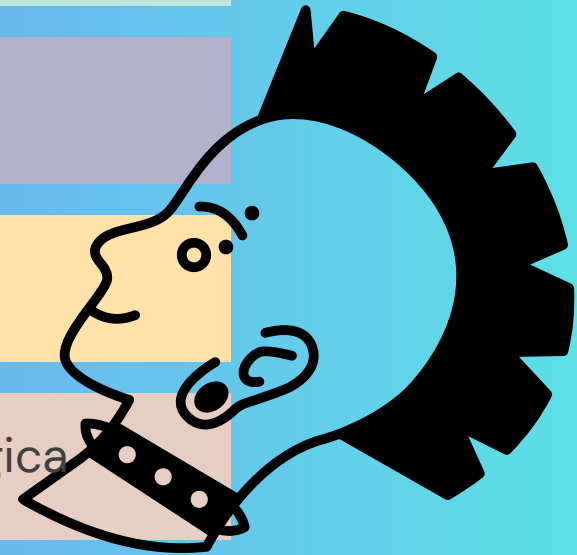

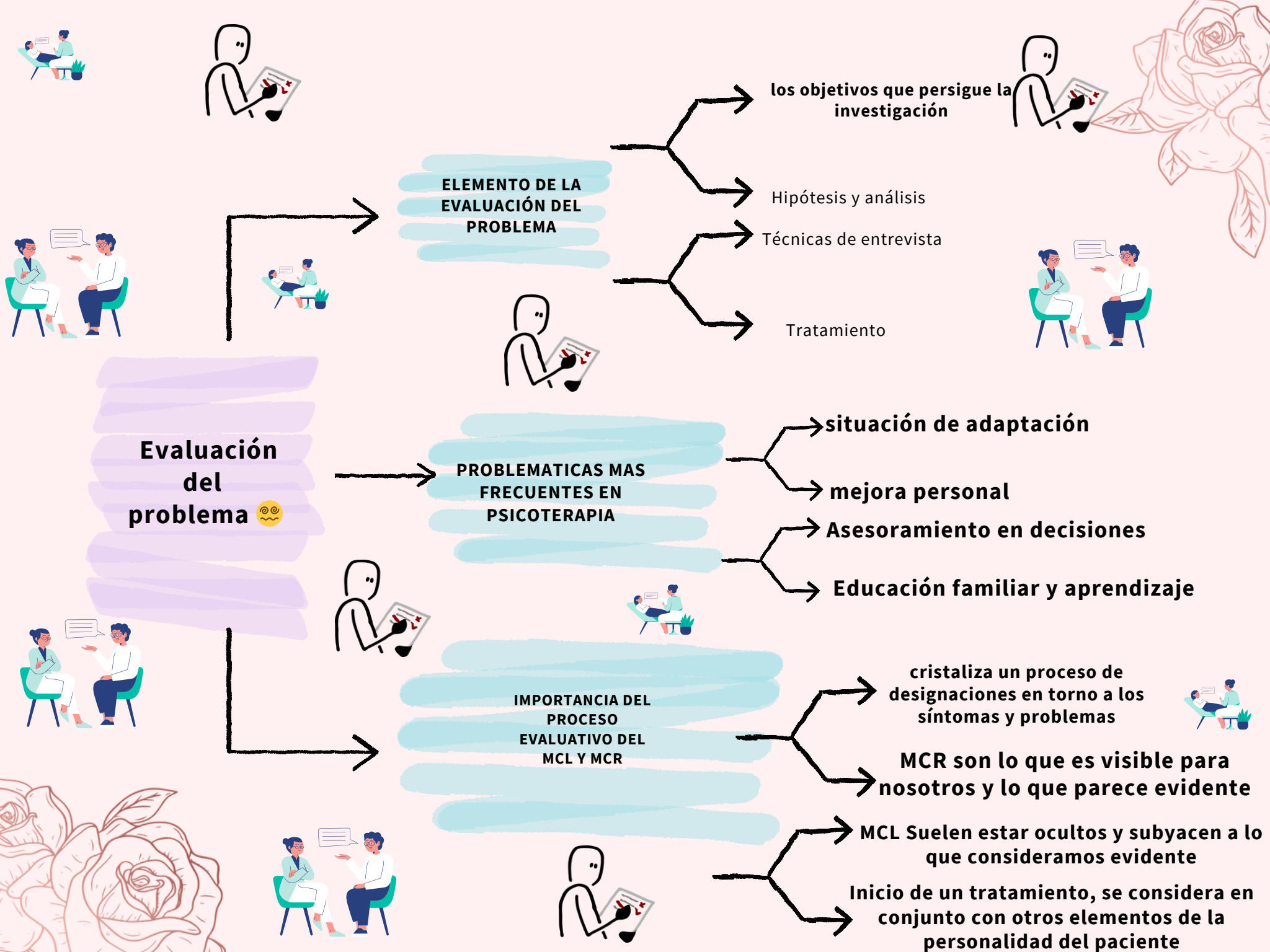

# Evaluación del problema 😞

## ELEMENTO DE LA EVALUACIÓN DEL PROBLEMA

los objetivos que persigue la investigación

Hipótesis y análisis

Técnicas de entrevista

Tratamiento

## PROBLEMATICAS MAS FRECUENTES EN PSICOTERAPIA

situación de adaptación

mejora personal

Asesoramiento en decisiones

Educación familiar y aprendizaje

## IMPORTANCIA DEL PROCESO EVALUATIVO DEL MCL Y MCR

cristaliza un proceso de designaciones en torno a los síntomas y problemas

MCR son lo que es visible para nosotros y lo que parece evidente

MCL Suelen estar ocultos y subyacen a lo que consideramos evidente

Inicio de un tratamiento, se considera en conjunto con otros elementos de la personalidad del paciente