

**UDS**  
Mi Universidad

**UNIVERSIDAD DEL SURESTE**

**ALUMNA: ERIKA DE JESUS MORALES AGUILAR**

**MATERIA: PSICOLOGIA SOCIAL**

**DOCENTE: PAOLA JACQUELINE ALBARRÁN SANTOS**

**UNIDAD: I**

**NOMBRE DE LA LICENCIATURA: PSICOLOGIA  
GENERAL**

**7° "A" 20 DE SEPTIEMBRE DEL 2023**

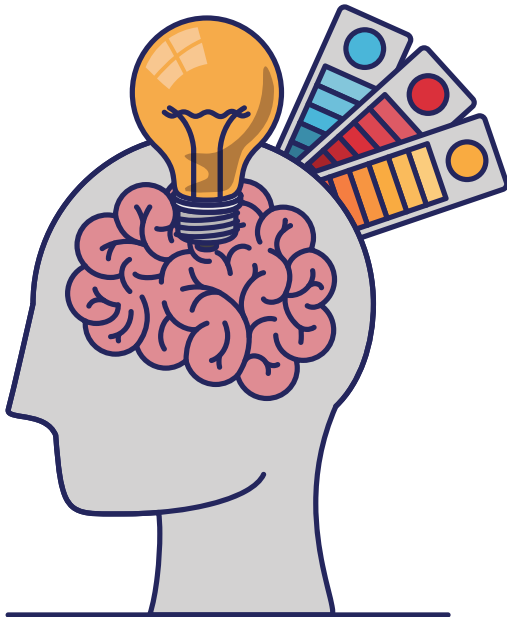

**PERCEPCIÓN SOCIAL**

**LAS PERSONAS**

SON

Percibidas como agentes  
causales.

QUE

Estan de acuerdo a sus  
objetivos.

Y

capaces de controlar la  
información.

Se prestan de si mismas.

Conducta visual.

**CLAVES NO VERBALES**

PUEDEN

Comunicar información  
acerca de una persona.

LAS

Expresiones faciales.

Y

Lenguaje corporal.

**CLAVES OBSERVABLES**

MANIFIESTAN

Apariencia fisica.

Y

Impresiones de otras  
personas.

Determinan rasgos  
diferentes.

Especialmen sus  
sentimientos.

QUE

**INTERPRETACIÓN DE LAS CLAVES**

**ROL DE LAS ASOCIACIONES**  
ES

**Asociar características y conductas.**  
ENTRE

**Dos representaciones cognitivas.**

**Debido a patrones asociados.**  
QUE

**Son mas faciles de asociar.**

**ROL DE LA ACCESIBILIDAD**  
ES

**Utilizar conocimiento relevante.**  
QUE

**Puede ser interpretada de varias formas.**  
COMO

**La facilidad y rapidez que viene a la mente.**

**Que ejerce una interpretación de conductas u claves.**

**LAS DIVERSAS CLAVES**  
O

**Trozos constituyen la materia prima.**  
PARA

**Impresiones y juicios sobre la persona.**

**En la conducta, rasgos y situaciones sociales.**  
QUE

**Permita fácil de atraer a la mente.**

# **FUENTES BIBLIOGRAFICAS**

**86b12379e20c77169a51e8a0a5053c79-LC-LPS702-  
PSICOLOGIA SOCIAL.pdf**

