

SINÓPTICO

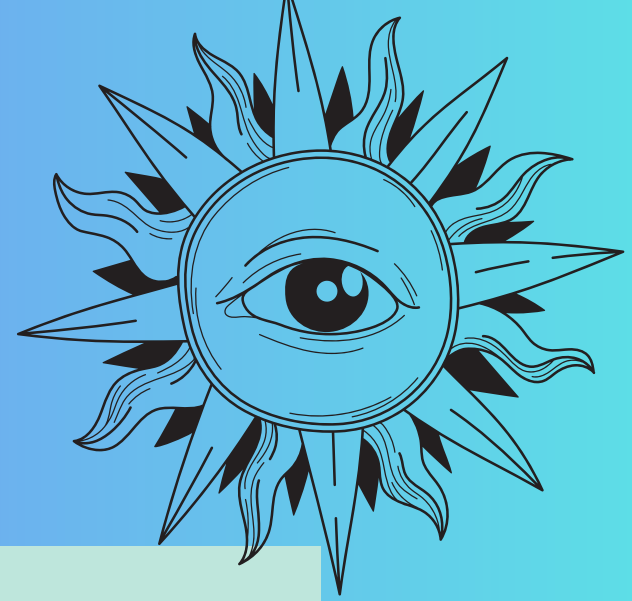

1

Profesor: Luis Ángel Flores Herrera

2

Alumna: Kellmi Disaili Hernández García

3

septimo cuatrimestre 2do parcial

4

Materia: psicopatología 2

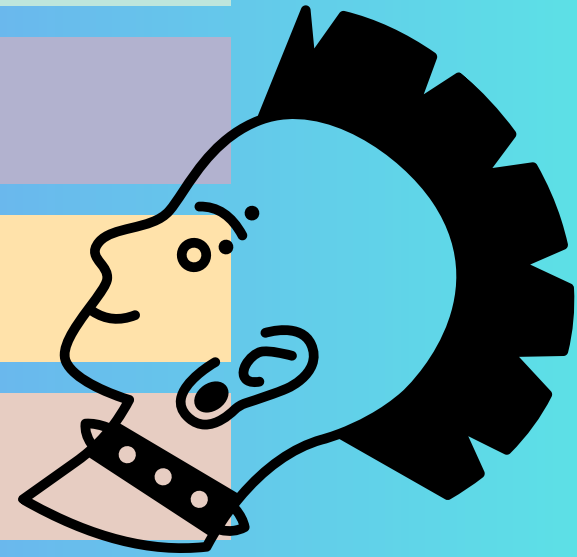

T. DEL DESARROLLO Y NEUROLÓGICO Y NEUROCOGNITIVO

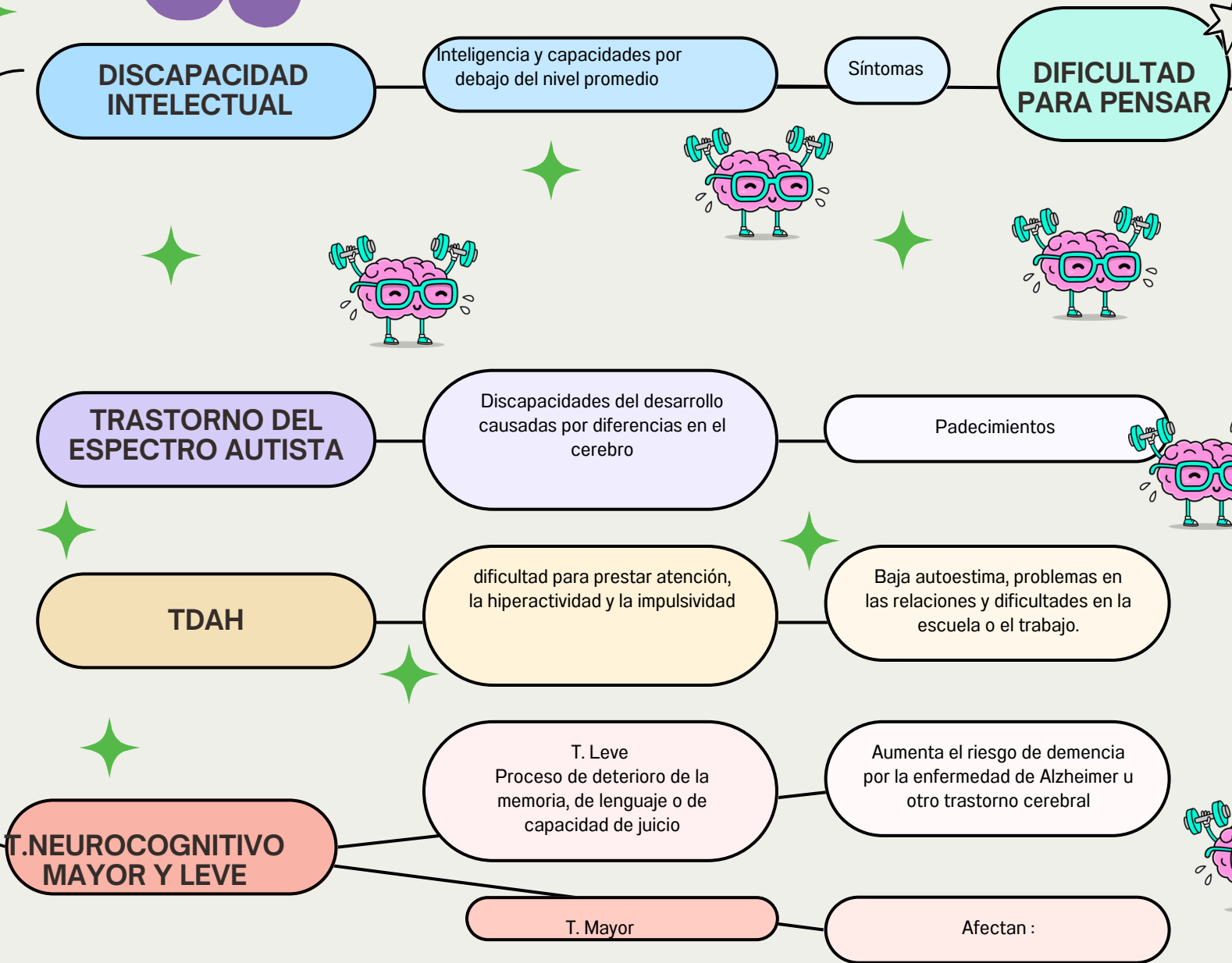

DIFICULTAD PARA APRENDER

Comportamiento

- Agitación
- Hiperactividad
- Impulsividad



PROBLEMAS CON LA COMUNICACIÓN Y LA INTERACCIÓN SOCIALES

conductas o intereses restrictivos o repetitivos

Síntomas

- Evitan el contacto visual
- Rutinas cuadradas
- Hipersensibilidad
- Poco lenguaje
- Retraso mental



COMPORTAMIENTO

- Agresión
- Hiperactividad
- Impulsividad
- Irritabilidad
- Nerviosismo

Cognición

- CORTO PERÍODO DE ATENCIÓN
- DIFICULTAD PARA ENFOCARSE
- DISTRACCIÓN
- OLVIDO

Estado de ánimo

- Aburrimiento
- Altibajos emocionales
- Ansiedad
- Enfado
- Entusiasmo

DESARROLLO A RAÍZ DE LA EDAD

Deterioro de habilidades personales



- LA MEMORIA
- EL PENSAMIENTO
- LAS HABILIDADES SOCIALES.

La demencia suele implicar la pérdida de memoria

daño o la pérdida de las células nerviosas y sus conexiones en el cerebro.

