

UUDS

Mi Universidad

Nombre: Kellmi Disaili Hernández
García

Profesor: Luis Ángel Flores
Herrera

materia: psicopatología
SEPTIMO cuatrimestre
psicología general
Primer parcial



Psicopatología II

Psicopatología

Enfermedad mental

Otro nombre: Trastorno psicológico

Una amplia variedad de afecciones que afectan el estado de ánimo, el pensamiento y el comportamiento.



Un trastorno mental se caracteriza por una alteración clínicamente significativa de la cognición, la regulación de las emociones o el comportamiento de un individuo. Por lo general, va asociado a angustia o a discapacidad funcional en otras áreas importantes. Hay muchos tipos diferentes de trastornos mentales



Utilización del DSMV

Es el manual diagnóstico y estadístico de los trastornos mentales de la asociación americana de psiquiatría. El objetivo principal del DSM-5 consiste en ayudar a profesionales de la salud en el



Los síntomas que se incluyen en cada uno de los conjuntos de criterios diagnósticos no constituyen una definición integral de los trastornos subyacentes; los cuales abarcan todos los procesos cognitivos, emocionales, de comportamiento y fisiológicos, que son bastante más complejos de lo que se puede explicar. Más bien, se pretende que sean un resumen de los síndromes característicos, con los signos y síntomas que apuntan hacia un trastorno subyacente, con una historia del desarrollo característica, unos factores de riesgo biológico y ambientales, unas correlaciones neuropsicológicas y fisiológicas, y un curso clínico típico.



Alegría

importancia del proceso evaluativo

Realizar una evaluación psicológica nos permite determinar los síntomas de nuestros pacientes y poder planificar de una manera más eficaz nuestra intervención. Evaluar, es sinónimo de medir, y medir es recoger datos, compararlos.



desarrollo del diagnóstico clínico

- Recolección de datos
- Descripción del problema
- Trastorno clínico
- Trastorno de personalidad
- Enfermedades médicas
- Psicosociales/ambientales
- Evaluación global

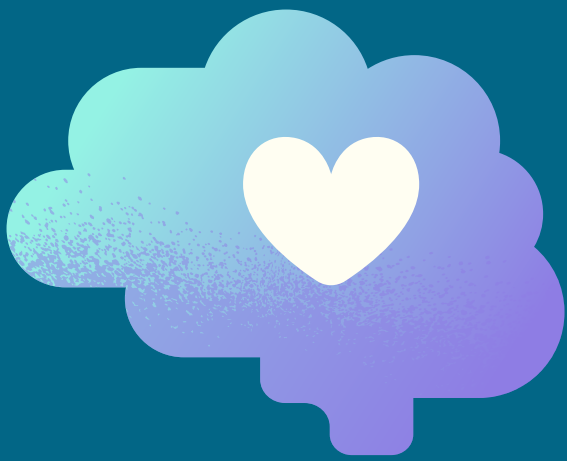

Desarrollo del diagnóstico clínico

proceso de inferencia, basado en la evaluación de los signos y síntomas que forman un cuadro clínico, que tiene como objetivo principal definir la enfermedad que afecta a un paciente.



Tristeza

Ira



Amor

protocolo ético en psicoterapia

- Negociar y establecer límites en terapia y el mundo externo
- contrato terapéutico, el consentimiento informado y el manejo de la confidencialidad
- construcción de postulados valoricos

Fundamentar la confianza que debe de existir entre el px y su terapeuta

Método de confidencialidad

Recibir obsequios
conocimiento del área
ser natural

El lenguaje y la comunicación

Variables de clase
variables culturales

