

PSICOPATOLOGIA II

**SUPER
NOTA**

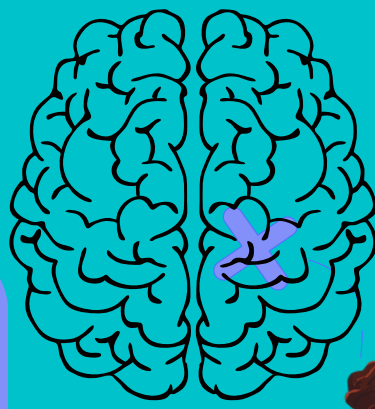

**DOCENTE: LUIS
ANGEL FLORES
HERRERA**



**LICENCIATURA:
PSICOLOGIA
GENERAL**

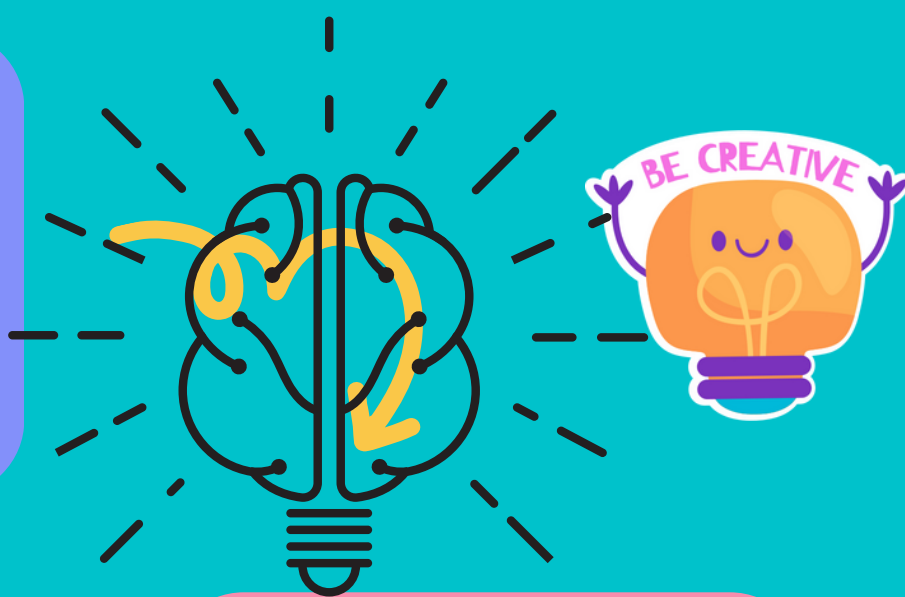

**ALUMNA: ERIKA DE
JESUS MORALES
AGUILAR**

**20 DE
SEPTIEMBRE
DEL 2023**



**parcial: I
"A"**

7°

UTILIZACIÓN DEL DSM 5 Y CRITERIOS DE ANORMALIDAD



TRASTORNO MENTAL

Son afecciones que impactan su pensamiento, sentimientos, estado de ánimo y comportamiento.

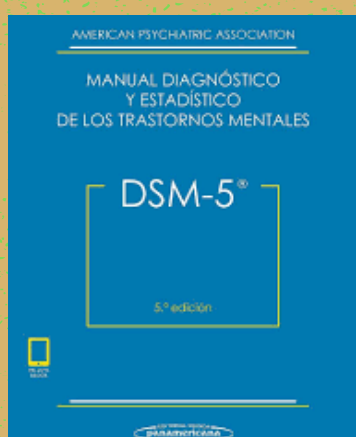

DSM-5

Es el Manual diagnóstico y estadístico de los trastornos mentales de la asociación americana de psiquiatría.

UTILIZACION DEL DSM-V

Ayuda a los profesionales de la salud en el diagnóstico de los trastornos mentales de los pacientes.



DESARROLLO DEL DIAGNOSTICO CLINICO



Recolección de Datos
Tratamiento
Análisis e Interpretación
Conclusiones.

DIAGNÓSTICO SINTOMÁTICO

Agrupar un cierto número de síntomas, en función de la frecuencia, duración y etiología de su aparición.



DIAGNOSTICO ESTRUCTURAL

intentar descubrir cuál es la estructura de personalidad del paciente.

IMPORTANCIA DEL PROCESO EVALUATIVO

Poder evaluar y analizar de una manera más eficaz nuestra intervención con el paciente en sus características, actitudes etc.

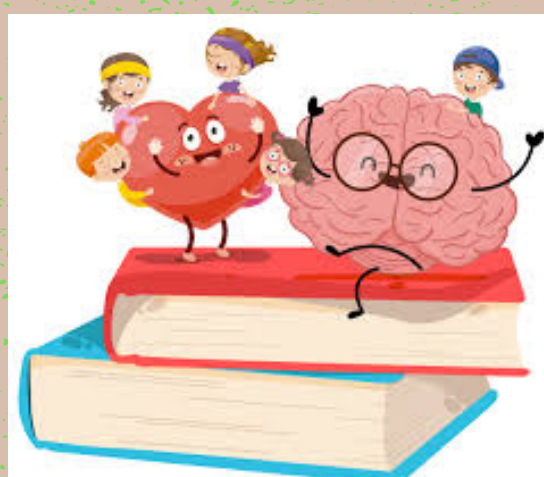

FUENTES BIBLIOGRAFICAS

[https://www.consultabaekeland.com/p/es/psicoanalista-madrid-blog/que-es-el-diagnostico-psicologico.](https://www.consultabaekeland.com/p/es/psicoanalista-madrid-blog/que-es-el-diagnostico-psicologico)

[c293cfd52184f2d56563cba986bb7fe9-LC-LPS 701 PSICOPATOLOGIA.pdf](#)

[https://www.google.com/search?q=+del+evaluativo+en+psicologia.com.](https://www.google.com/search?q=+del+evaluativo+en+psicologia.com)

