

UTILIZACIÓN DEL DSM 5 Y CRITERIOS DE ANORMALIDAD

TRASTORNO MENTAL

Es un síndrome caracterizado por una alteración clínicamente significativa del estado cognitivo.



Diagnóstico de un trastorno mental

Debe ser útil para que el médico determine el pronóstico, los planes de tratamiento y los posibles resultados del tratamiento en sus pacientes

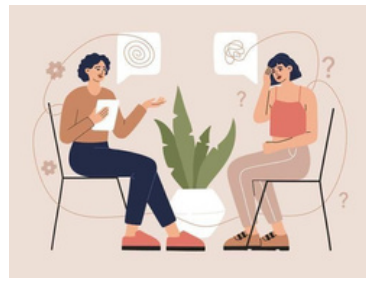

Criterios diagnósticos

- Factores validantes de los antecedentes.
- Factores validantes simultáneos.
- Factores validantes predictivos.



Necesidad de tratamiento

Es una decisión clínica compleja que debe tomar en consideración la gravedad del síntoma

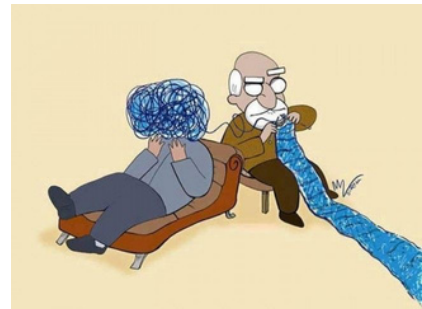

El DSM-5

Reconoce que los criterios de diagnóstico actuales para cada trastorno concreto no identifican necesariamente un grupo homogéneo de pacientes

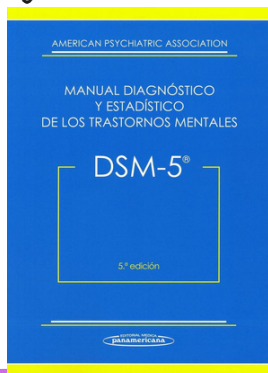

Mecanismos etiológicos o fisiopatológicos

Permiten validar por completo un trastorno o espectro de trastornos específico



Jazmin Catemaxca

UTILIZACIÓN DEL DSM 5 Y CRITERIOS DE ANORMALIDAD

UTILIZACIÓN DEL DSM 5

Consiste en ayudar a profesionales de la salud en el diagnóstico de los trastornos mentales de los pacientes

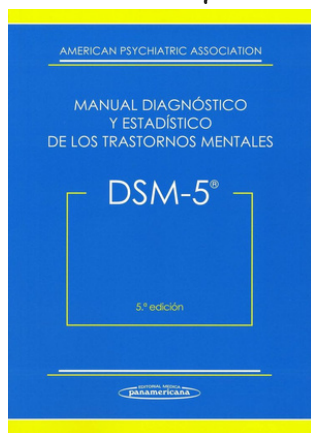

Criterios diagnósticos

- Procesos cognitivos
- Emocionales
- Comportamiento
- Fisiológicos



Formulación del caso

Debe incluir una historia clínica detallada y un resumen detallado de los factores sociales, psicológicos y biológicos que pueden haber contribuido a la aparición de un trastorno mental concreto



Historia clínica

Radica en la utilización de la información disponible sobre el contexto y el diagnóstico

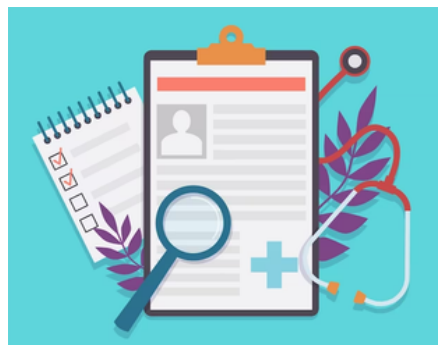

Plan de tratamiento

Se fundamenta en el contexto cultural y social del individuo, las recomendaciones para la selección y la utilización de las opciones de tratamiento basado en la evidencia más adecuadas para cada trastorno superan los límites de este manual

Interacciones genéticas y ambientales

El desarrollo humano ha afectado a su función cognitiva, emocional y comportamental, es prácticamente ilimitado.



UTILIZACIÓN DEL DSM 5 Y CRITERIOS DE ANORMALIDAD

Desarrollo del diagnostico clínico

Describe la enfermedad y la evolución del paciente con un orden fundamentalmente cronológico, que incluye la sintomatología, la historia clínica relevante, los resultados de la exploración física y de las pruebas diagnósticas, el tratamiento y el desenlace

Diagnóstico

Proceso inferencial, realizado a partir de un 'cuadro clínico', destinado a definir la enfermedad que afecta a un paciente.



Diagnóstico clínico

Requiere tener en cuenta los dos aspectos de la lógica, es decir, el análisis y la síntesis, utilizando diversas herramientas como la anamnesis, la historia clínica, exploración física y exploraciones complementarias

4 fases del diagnóstico

- Planificación
- Desarrollo
- Verificación
- Informe



Objetivo

Establecer un tratamiento. Según las conductas y el problema que presente la persona



Características

- Analizar las respuestas cognitivas
- Encontrar las respuestas fisiológicas
- Determinar las respuestas emocionales



Jazmin Catemaxca

UTILIZACIÓN DEL DSM 5 Y CRITERIOS DE ANORMALIDAD

Importancia del proceso evaluativo

Puede ser considerada como una adecuada herramienta en la apropiación de decisiones relacionadas con el diagnóstico diferencial, tipo de tratamiento necesario y pronóstico.

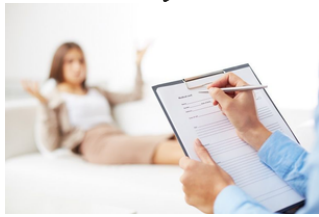

Evaluación psicológica

Es un proceso para recopilar y analizar información de una persona con el fin de determinar sus fortalezas, debilidades y qué áreas de su vida pueden necesitar atención.



Permite determinar

Los síntomas de nuestros pacientes y poder planificar de una manera más eficaz nuestra intervención.



Jazmin Catemaxca