

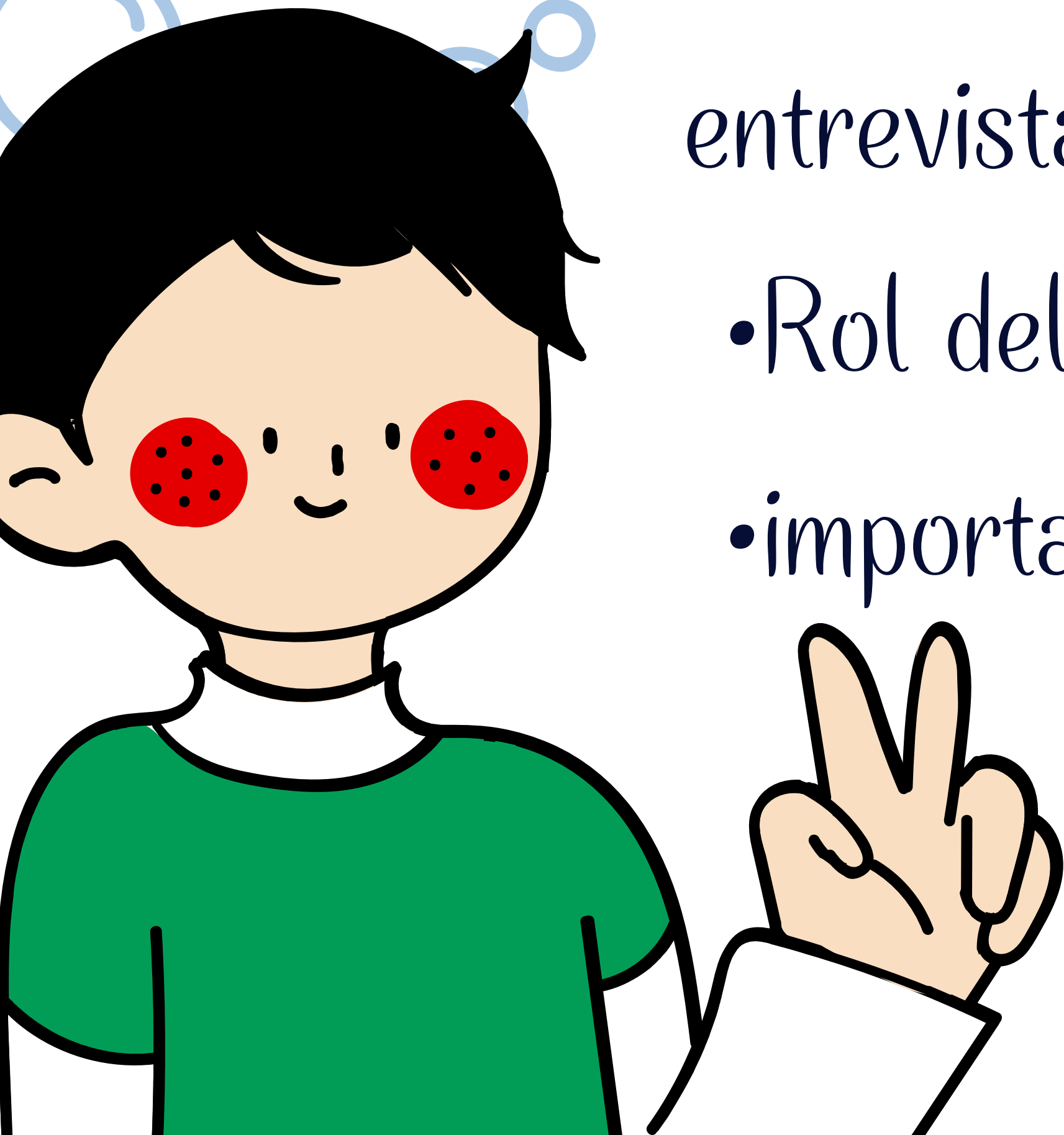

Alumna:

Maritza Yocelin Roblero Bravo

licenciatura en psicología



- Campos de aplicaciÓn en la entrevista

- Rol del Psicologo en la entrevista

- importancia de la entrevista

Campo de aplicaciÓn de la entrevista

Asesoramiento (counselling)

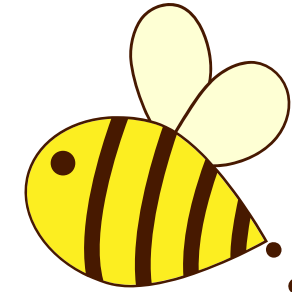

Ayuda profesional para ubicarse, en alguna faceta, en aspectos de la vida cotidiana bien en lo referente a su orientaciÓn escolar o vocacional.



Clínico

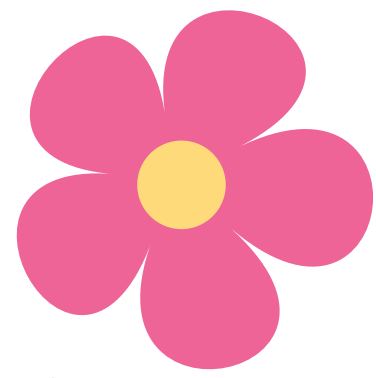

El cliente pide ayuda y consulta tiene que ver con la psicopatología y las alteraciones mentales

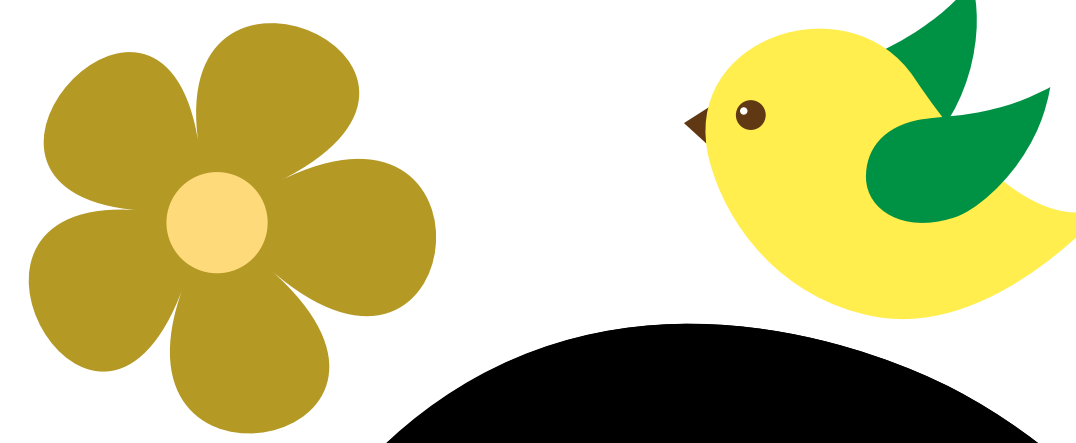

Selección

Encontrar el mejor candidato para un puesto de trabajo.

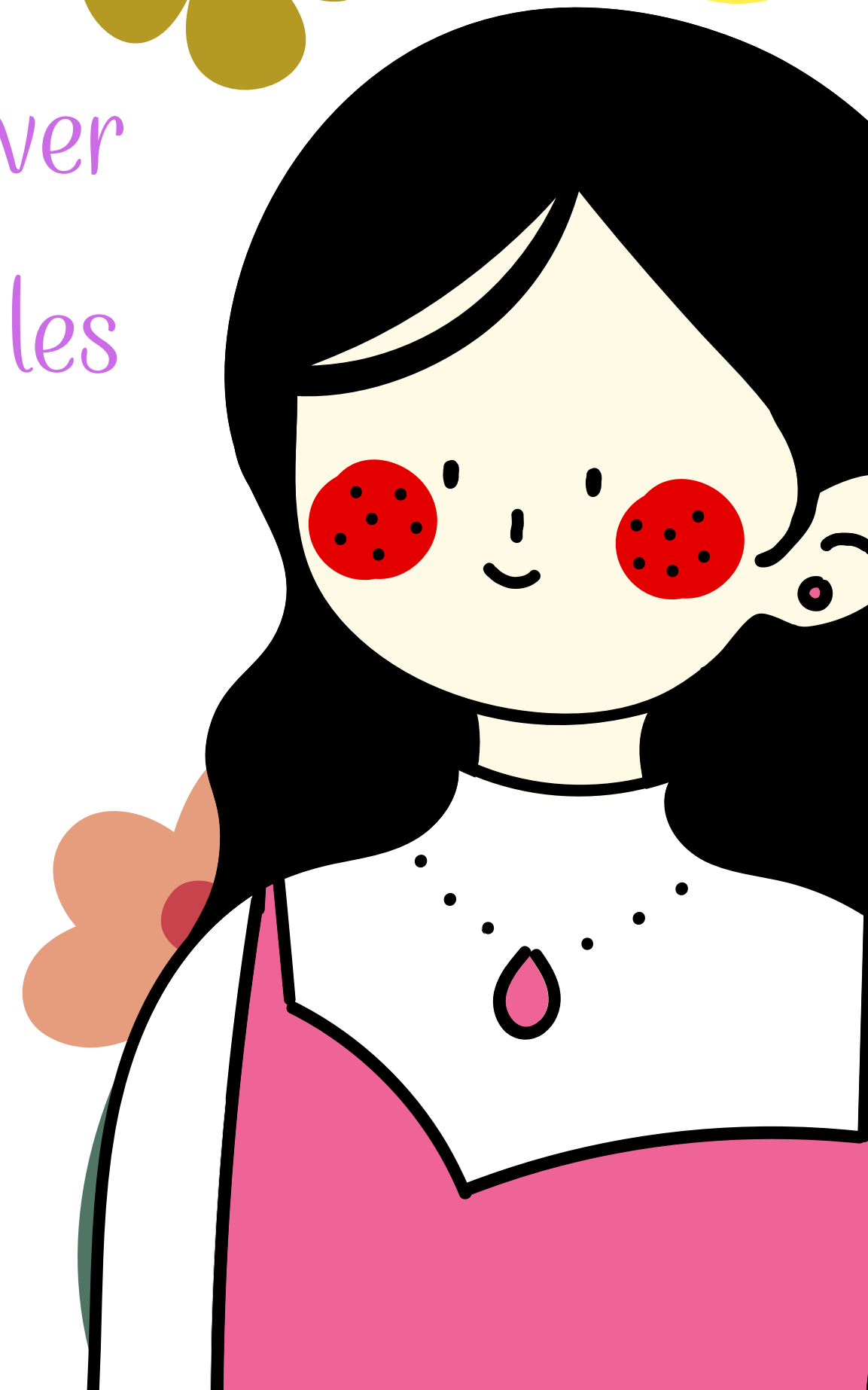
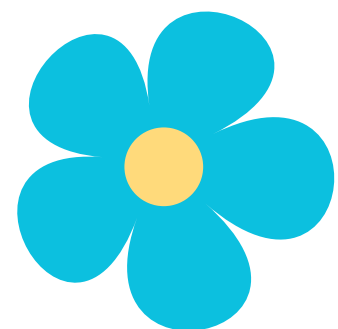
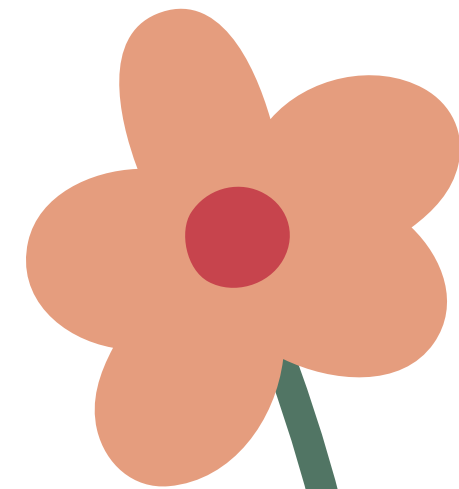

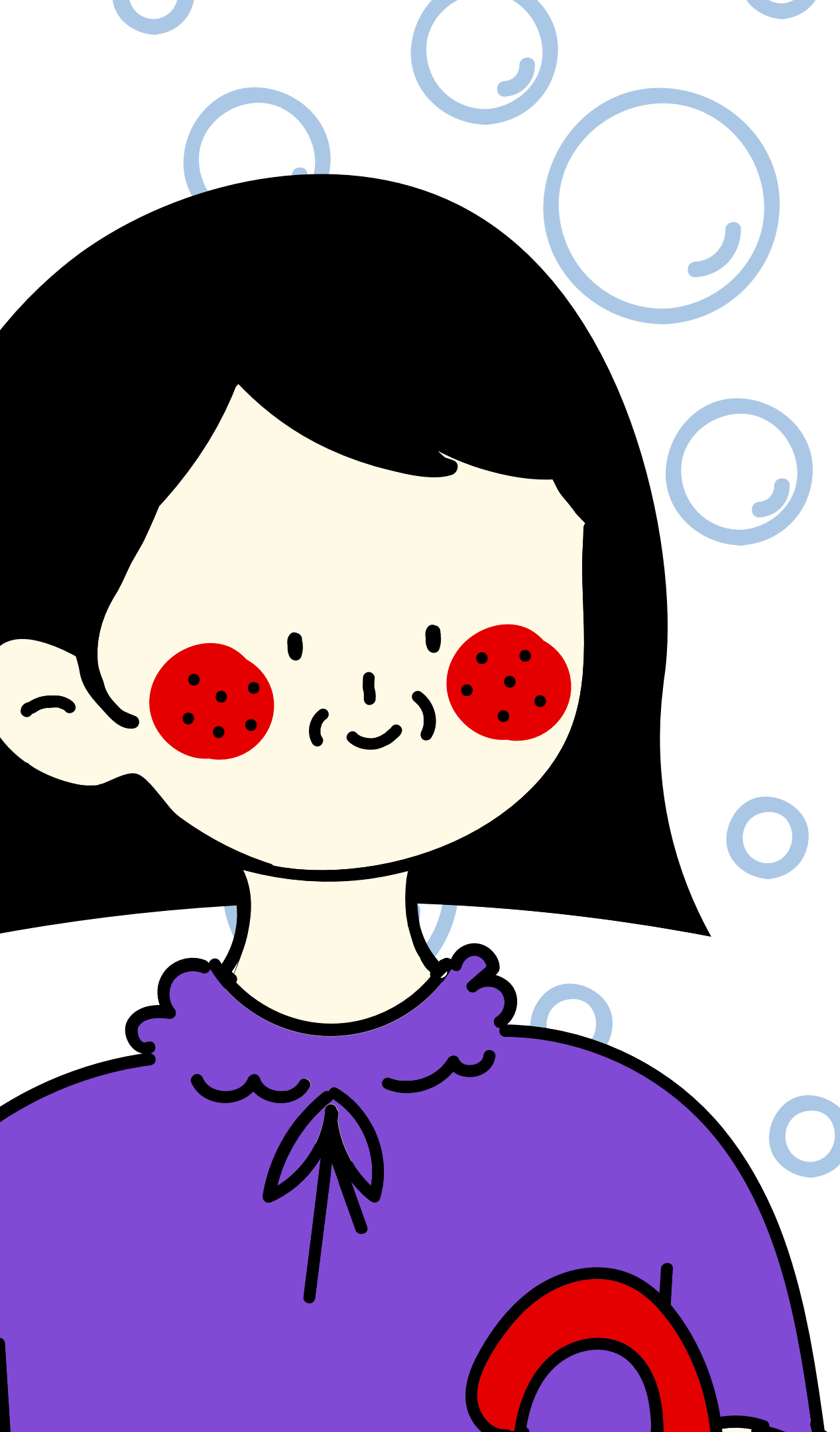

que Es la entrevista

Es un método de investigación y recopilación de datos utilizados para obtener información de personas sobre diversos temas.

•Especificación de a quién está dirigida y los datos que se pretenden recabar.

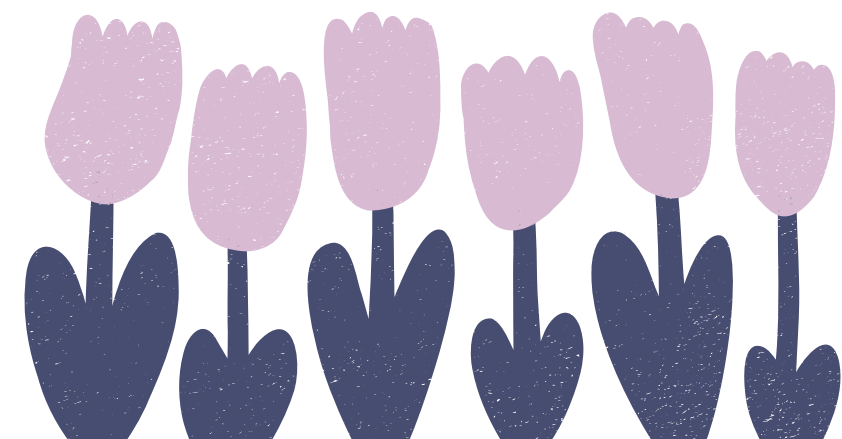
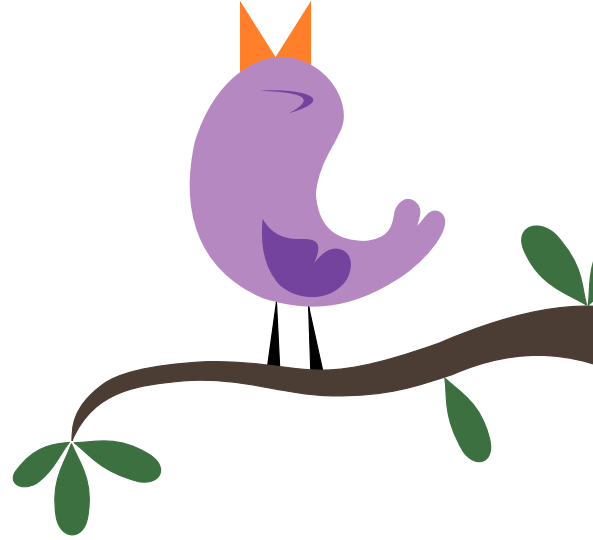

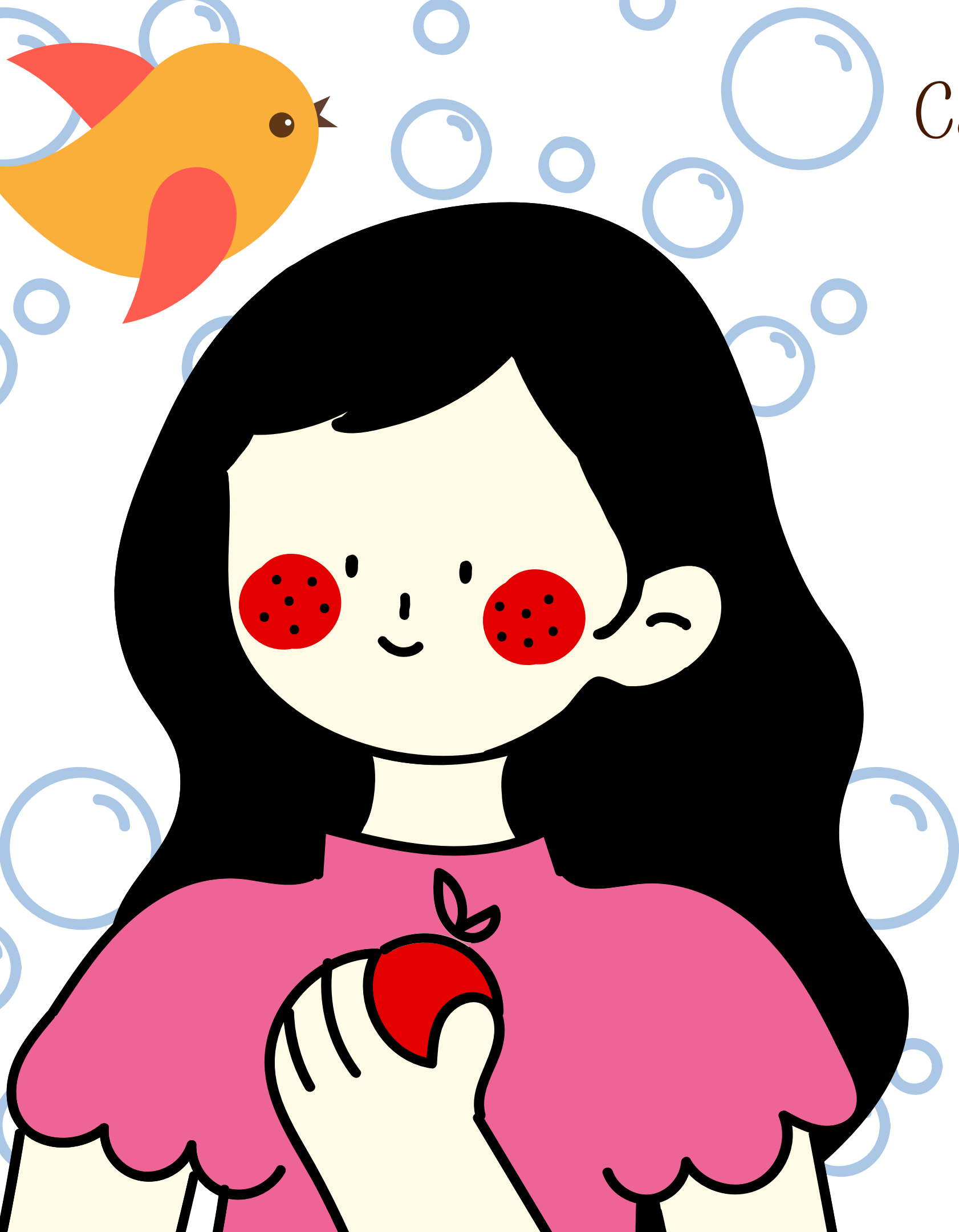

Campos de aplicaci3n de la entrevista

- Psiquiatr3a y Psicolog3a (entrevista terap3utica o Cl3nica)
- Periodismo (entrevista period3stica)
- Empresa (entrevista de evaluaci3n, de promoci3n, de asesoramiento, de despido, de reclutamiento).
- Investigaci3n social (en profundidad).

Rol del psicólogo en la entrevista



Para que el psicólogo alcance el éxito durante su entrevista deberá prestar atención a su actitud. Una cuestión básica es trabajar la empatía para comprender al paciente a nivel cognitivo y emocional, además de ser honesto para actuar de acuerdo con sus principios y valores.

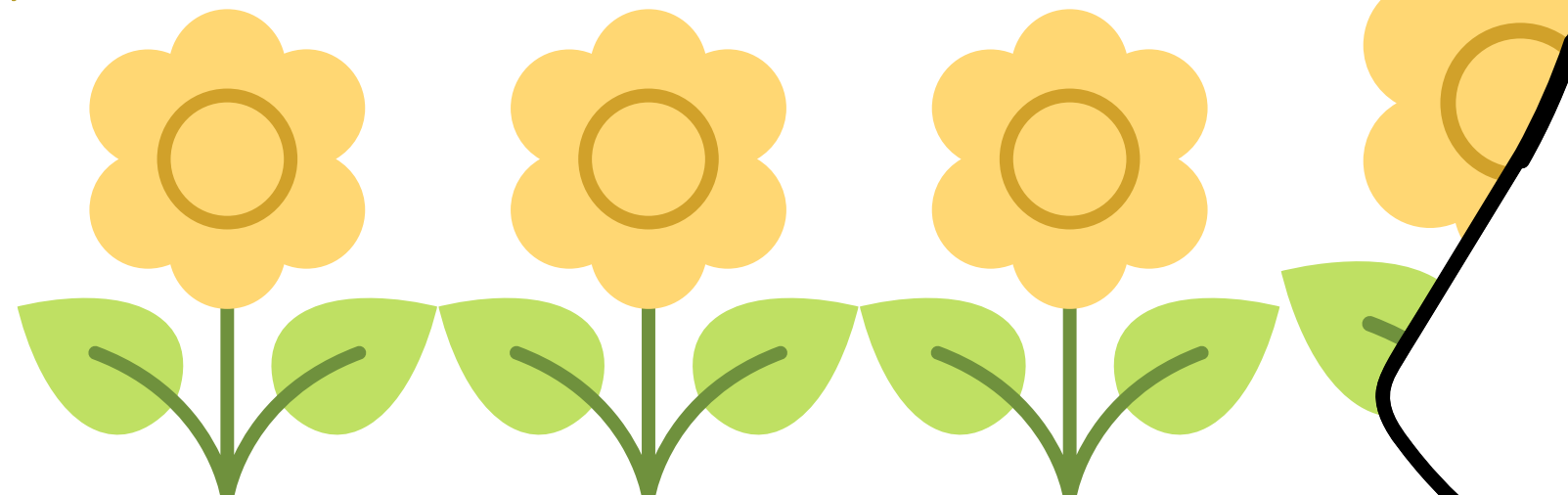

En todo momento, deberá mostrarse flexible ante situaciones imprevistas, por ejemplo, si no puede seguir el orden de su entrevista estructurada, ya que el paciente se detiene en alguna pregunta en concreto porque considera que tiene la necesidad de contar algú(n) detalle más específico sobre su experiencia.

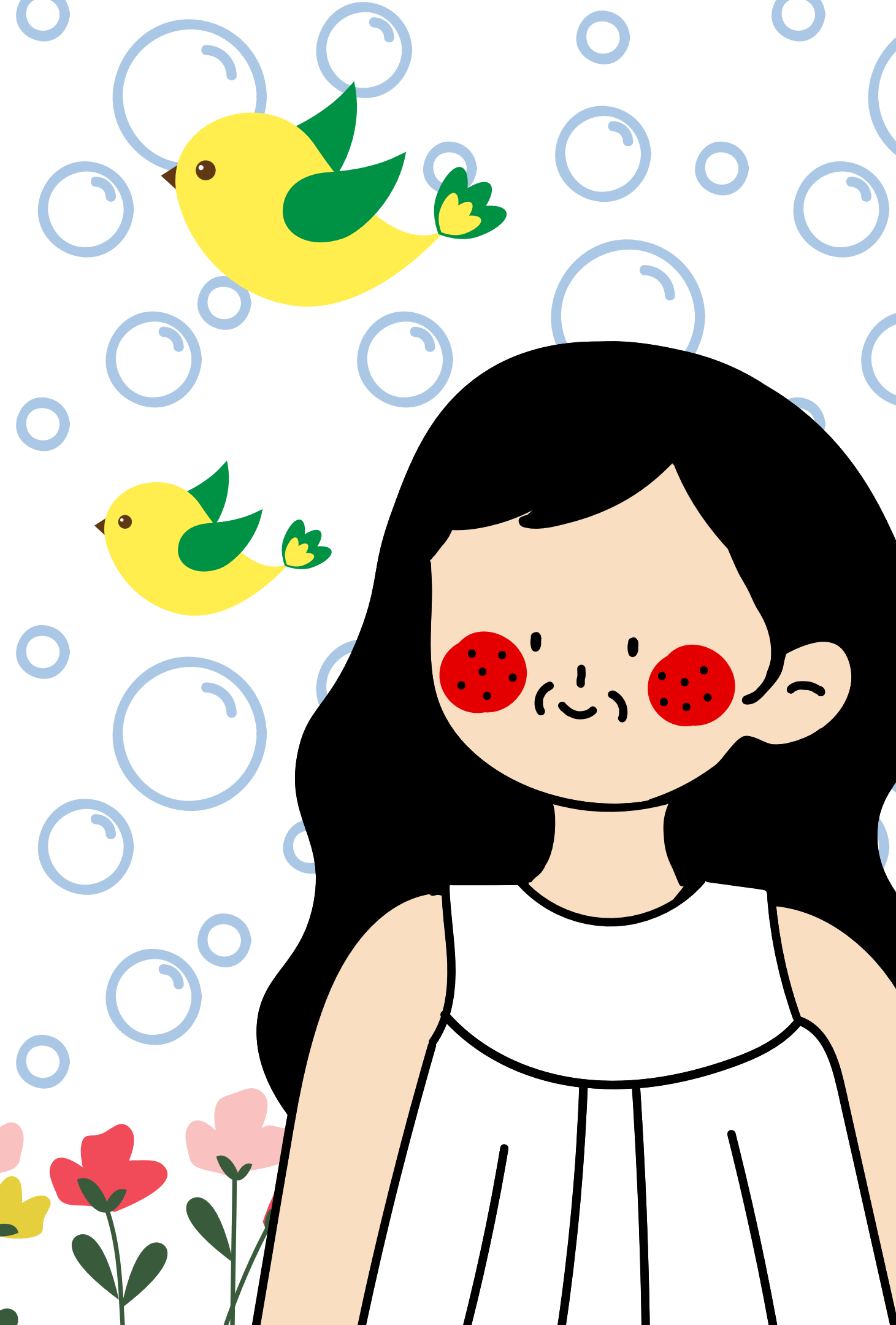

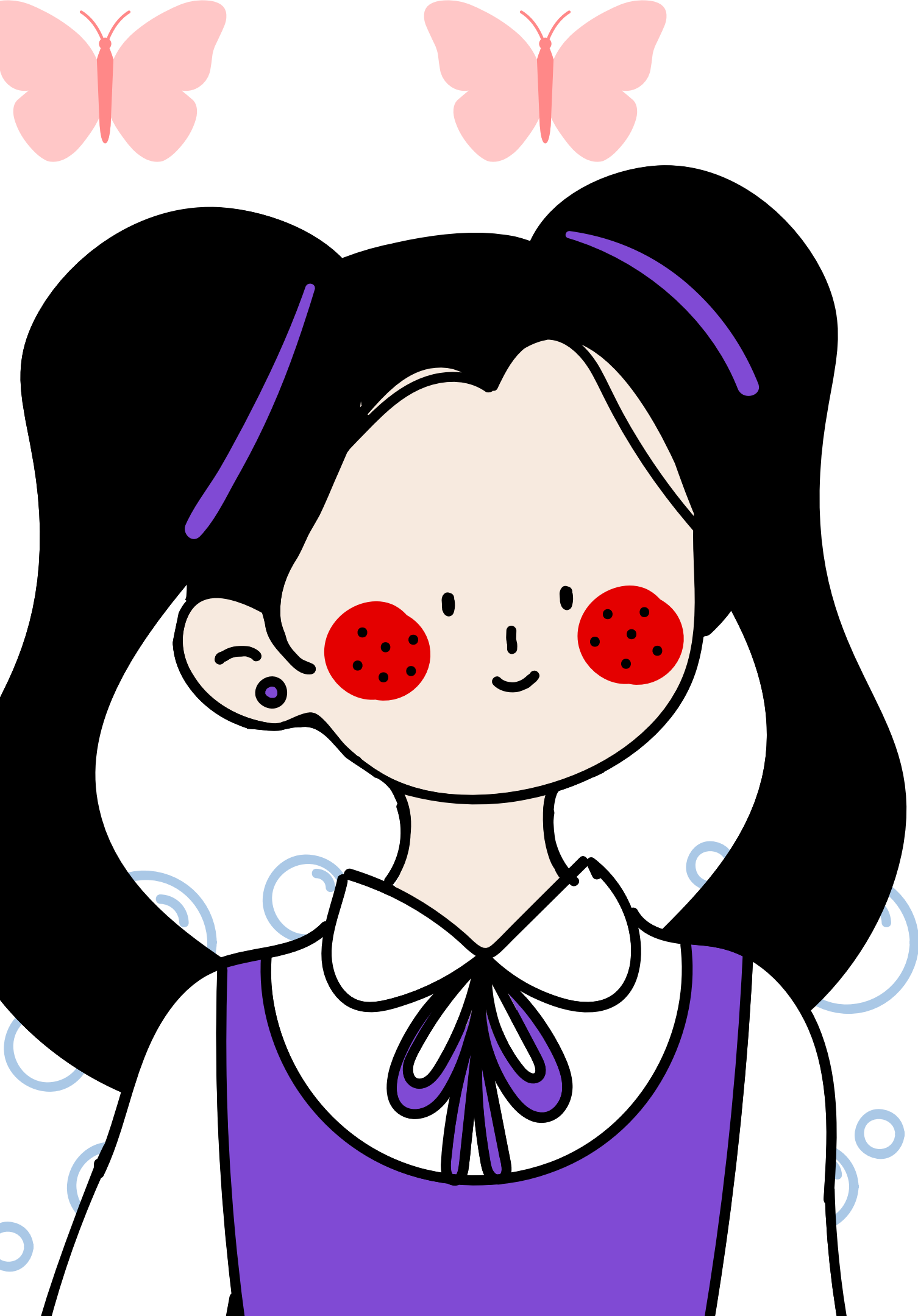

•Tímido

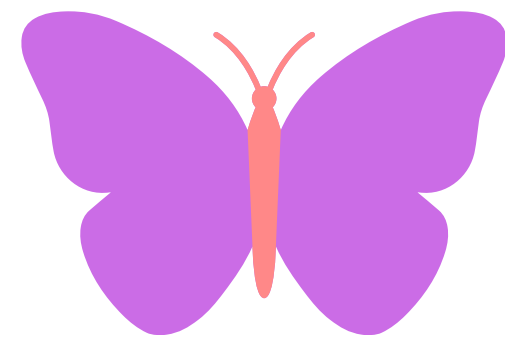
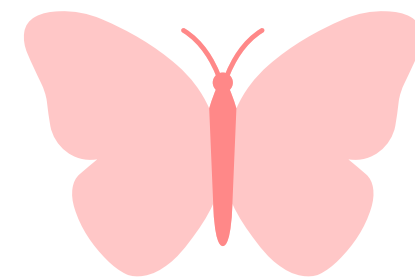
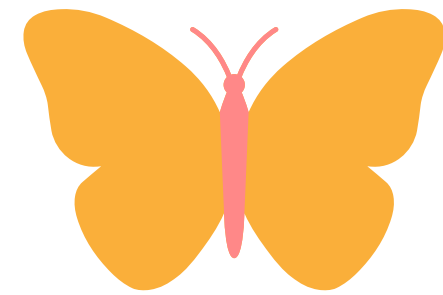

Miedo, temor y desesperanza del proceso (volumen de voz bajo, no ve directamente a los ojos, su postura es encogida, le cuesta mantener la conversación y difícilmente sonríe)

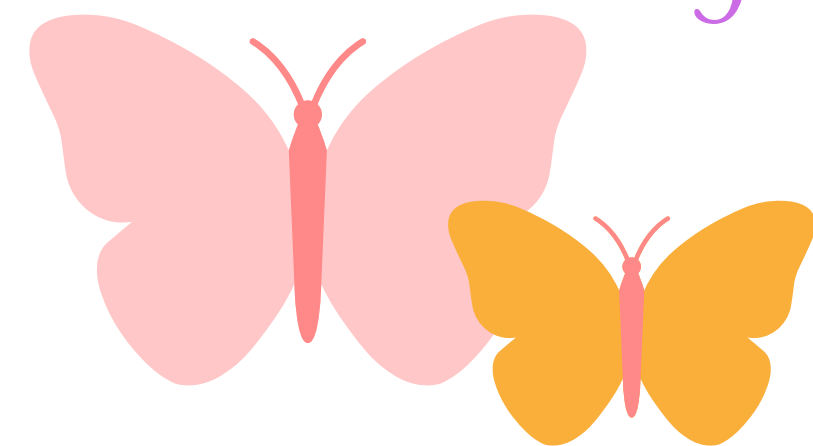

•Agresivo

Sarcástico, autoritario, impulsivo, agresivo, autosuficiente (Breve rapport y mando del proceso)

•manipulador

Egocéntrico, creativo, flexible, impaciente, halagador y chantajista (manejo de la entrevista, de acuerdo a sus intereses)



Importancia de la entrevista

La entrevista es uno más de los instrumentos cuyo propósito es recabar datos, pero debido a su flexibilidad permite obtener información más profunda, detallada, que incluso el entrevistado y entrevistador no tenían identificada, ya que se adapta al contexto y a las características del entrevistado.

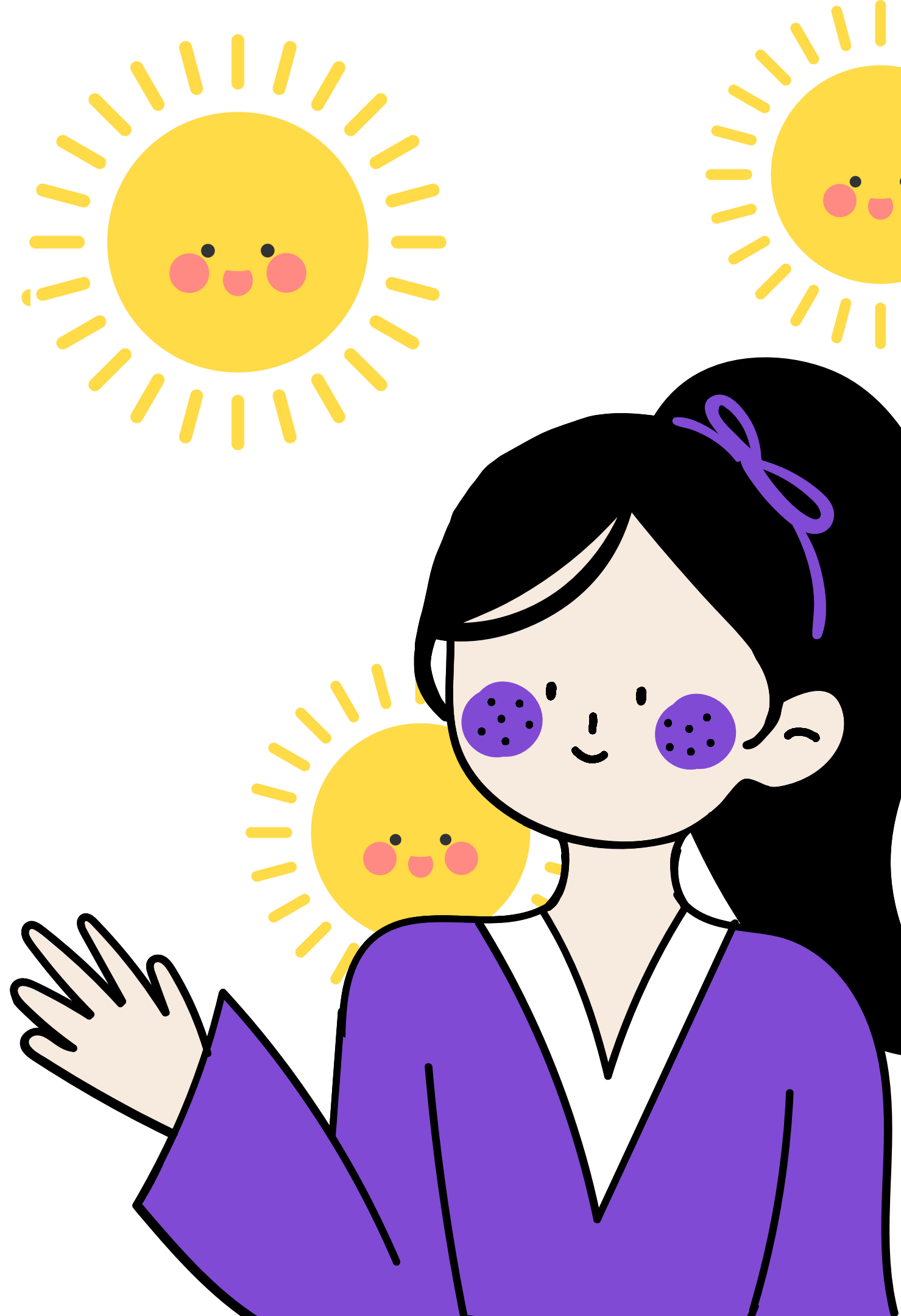

Divida en dos partes La primera posee los datos personales del entrevistado y la segunda, son preguntas sobre el interés de la investigación

1. Obtener información de individuos y grupos.

2. Facilitar la recolección de información.

3. Influir sobre ciertos aspectos de la conducta de una persona o grupo (opiniones, sentimientos, comportamientos, etc.).

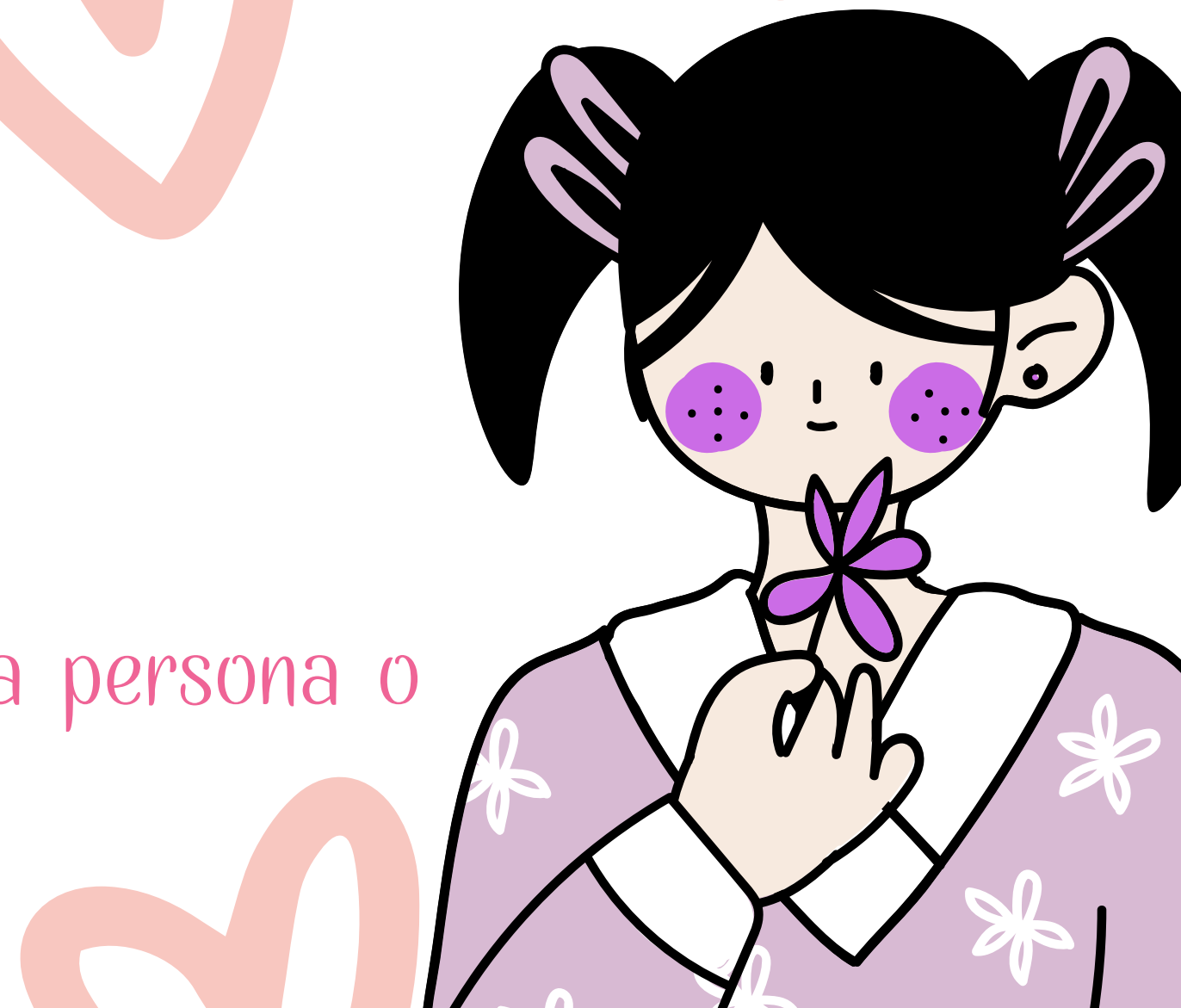



Es una herramienta y una técnica extremadamente flexible, capaz de adaptarse a cualquier condición, situación, personas.



Obtener datos del entrevistado

.- Conseguir comentarios sobre un hecho



Perfilar la semblanza del mismo.

