1.10 y 1.11

Nombre del Alumno: Magali Morales Gordillo

Nombre del tema: 1.10 Factores que intervienen en el aprendizaje, 1.11 aprendizaje en el ser humano

Parcial: 1er parcial

Nombre de la Materia: Aprendizaje y memoria

Nombre del profesor: Paola Jacqueline Albarran Santos

Nombre de la Licenciatura: Psicología

Cuatrimestre: 4to

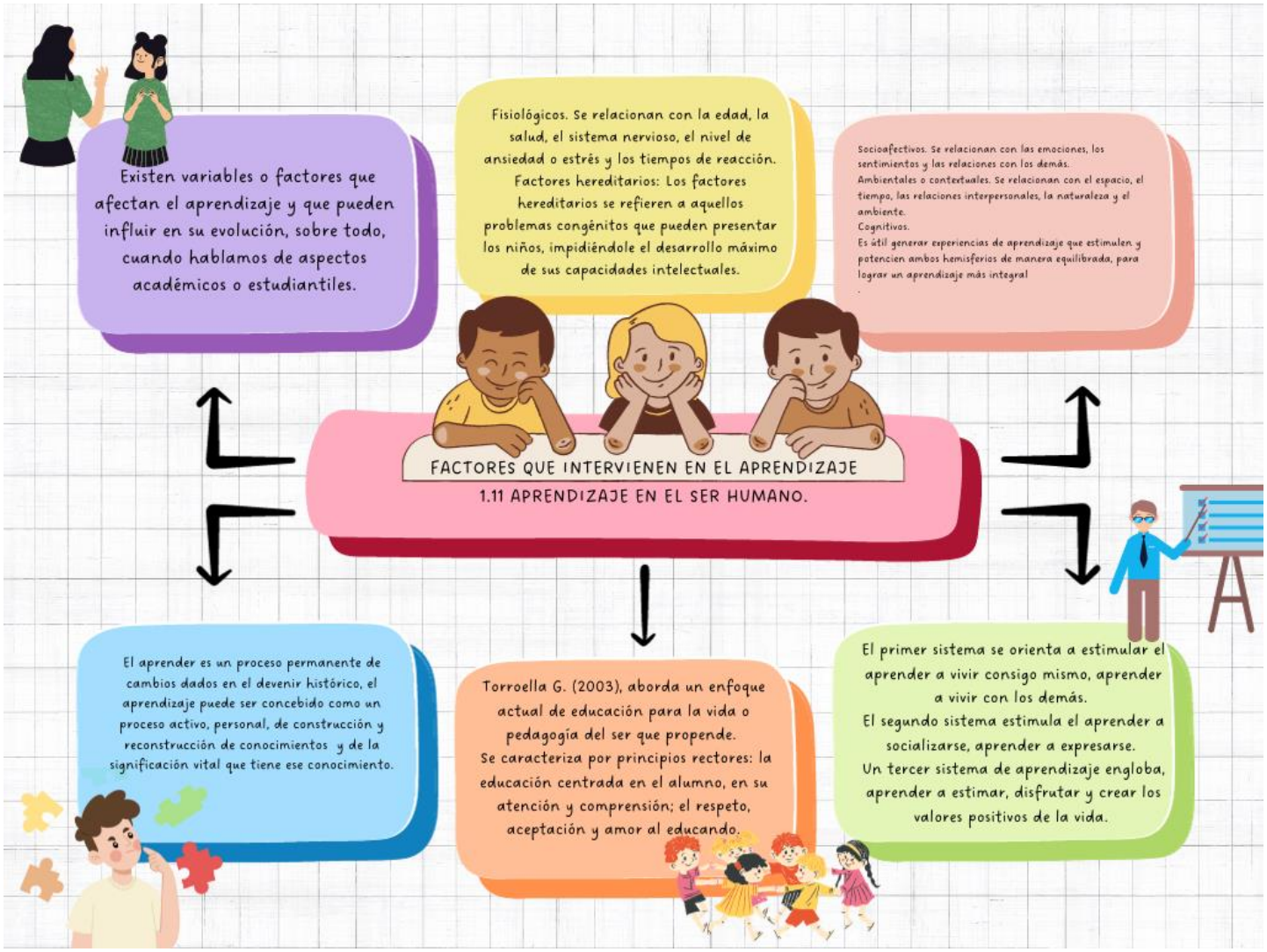
Existen variables o factores que afectan el aprendizaje y que pueden influir en su evolución, sobre todo, cuando hablamos de aspectos académicos o estudiantiles.
Fisiológicos. Se relacionan con la edad, la salud, el sistema nervioso, el nivel de ansiedad o estrés y los tiempos de reacción.
Factores hereditarios: Los factores hereditarios se refieren a aquellos problemas congénitos que pueden presentar los niños, impidiéndole el desarrollo máximo de sus capacidades intelectuales.
Socioafectivos. Se relacionan con las emociones, los sentimientos y las relaciones con los demás.
Ambientales o contextuales. Se relacionan con el espacio, el tiempo, las relaciones interpersonales, la naturaleza y el ambiente.
Cognitivos.
Es útil generar experiencias de aprendizaje que estimulen y potencien ambos hemisferios de manera equilibrada, para lograr un aprendizaje más integral
FACTORES QUE INTERVIENEN EN EL APRENDIZAJE
1.11 APRENDIZAJE EN EL SER HUMANO.
El aprender es un proceso permanente de cambios dados en el devenir histórico, el aprendizaje puede ser concebido como un proceso activo, personal, de construcción y reconstrucción de conocimientos y de la significación vital que tiene ese conocimiento.
Torroella G. (2003), aborda un enfoque actual de educación para la vida o pedagogía del ser que propende.
Se caracteriza por principios rectores: la educación centrada en el alumno, en su atención y comprensión; el respeto, aceptación y amor al educando.
El primer sistema se orienta a estimular el aprender a vivir consigo mismo, aprender a vivir con los demás.
El segundo sistema estimula el aprender a socializarse, aprender a expresarse.
Un tercer sistema de aprendizaje engloba, aprender a estimar, disfrutar y crear los valores positivos de la vida.