



Mi Universidad

Periodo prenatal y desarrollo

Nombre del Alumno: Magali Morales Gordillo

Nombre del tema: periódico prenatal y desarrollo

Parcial: 1er parcial

Nombre de la Materia: Niñez

Nombre del profesor: Claudia Ivette Espinosa Gordillo

Nombre de la Licenciatura: Psicología

Cuatrimestre: 4to

PERIODO PRENATAL Y DESARROLLO

El organismo humano se desarrolla durante 9 meses dentro del vientre materno hasta las 38-40 semanas de gestación.

PRINCIPIO CÉFALO-CAUDAL

el desarrollo progresa desde la cabeza hasta la parte inferior o cola. El ritmo de desarrollo es más veloz en el extremo cefálico que en el caudal, cuando el niño nace la parte más desarrollada es la cabeza



PRINCIPIO PRÓXIMO DISTAL

El desarrollo avanza desde el tronco o centro del cuerpo a las extremidades. En el embrión, cabeza y tronco se desarrollan antes que las extremidades así como los brazos y pies desarrollan antes que los dedos de manos y pies. Este principio explica porque se adquiere primero la motricidad gruesa y después la fina



PERIODO GERMINAL

comienza con la fecundación y culmina con la implantación de huevo aproximadamente a los 14 días.

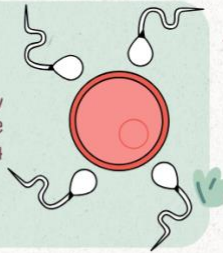

PERIODO EMBRIONARIO

de los 14 días hasta las 8 semanas de gestación, principales órganos y sistemas corporales se desarrollan. Muchos abortos espontáneos ocasionados por anomalías severas ocurren en este periodo

capa superior o ectodermo

capa inferior o endodermo

capa intermedia o mesodermo

PERIODO FETAL

8va semana de gestación hasta el parto
El feto aumenta su tamaño y complejiza sus órganos y sistemas corporales.

