Nombre del Alumno: Marco Antonio Méndez Ventura

Nombre del tema: Enfoques psicólogicos

Parcial: 3

Nombre de la Materia Técnicas de la entrevista

Nombre del profesor: Ángel herrera

Nombre de la Licenciatura: psicología

Cuatrimestre:4

ANSIEDAD.
Freud describió que la ansiedad surge de situaciones en que el sujeto no puede manejar la tensión
TRANSFERENCIA.
La transferencia es un concepto que designa el proceso psicológico a través del cual una persona inconscientemente transfiere y reactiva, en sus relaciones interpersonales y sociales nuevas, sus antiguos sentimientos, afectos, expectativas o deseos infantiles reprimidos
CATARSIS.
la persona se ve aparentemente embargada por los sentimientos, comienza a sollozar, a gritar o a reír, esta explosión emocional libera al individuo de tensión emocional, por ello, se asocia esta manifestación con la liberación de un peso que aqueja de manera metafórica al indivuo
-ELEMENTOS DE ANÁLISIS PSICOLÓGICO EL PROCESO DE ENTREVISTA
estos procesos psicológicos se hacen presentes al momento en que el entrevistador entra en contacto con el entrevistado, de forma que cuando el contacto se establece, también entran en contacto las necesidades,
MECANISMOS DE DEFENSA.-
En la teoría psicoanalítica freudiana, los mecanismos de defensa son estrategias psicológicas inconscientes puestas en juego por diversas entidades para hacer frente a la realidad y mantener la autoimagen
RESISTENCIA.
En el fondo, la resistencia es una fuerza en el entrevistado que se opone a aquello que se busca en la entrevista, puede oponerse a revelar información, a aceptar un punto de vista, a cambiar su actitud, a aceptar una sugerencia

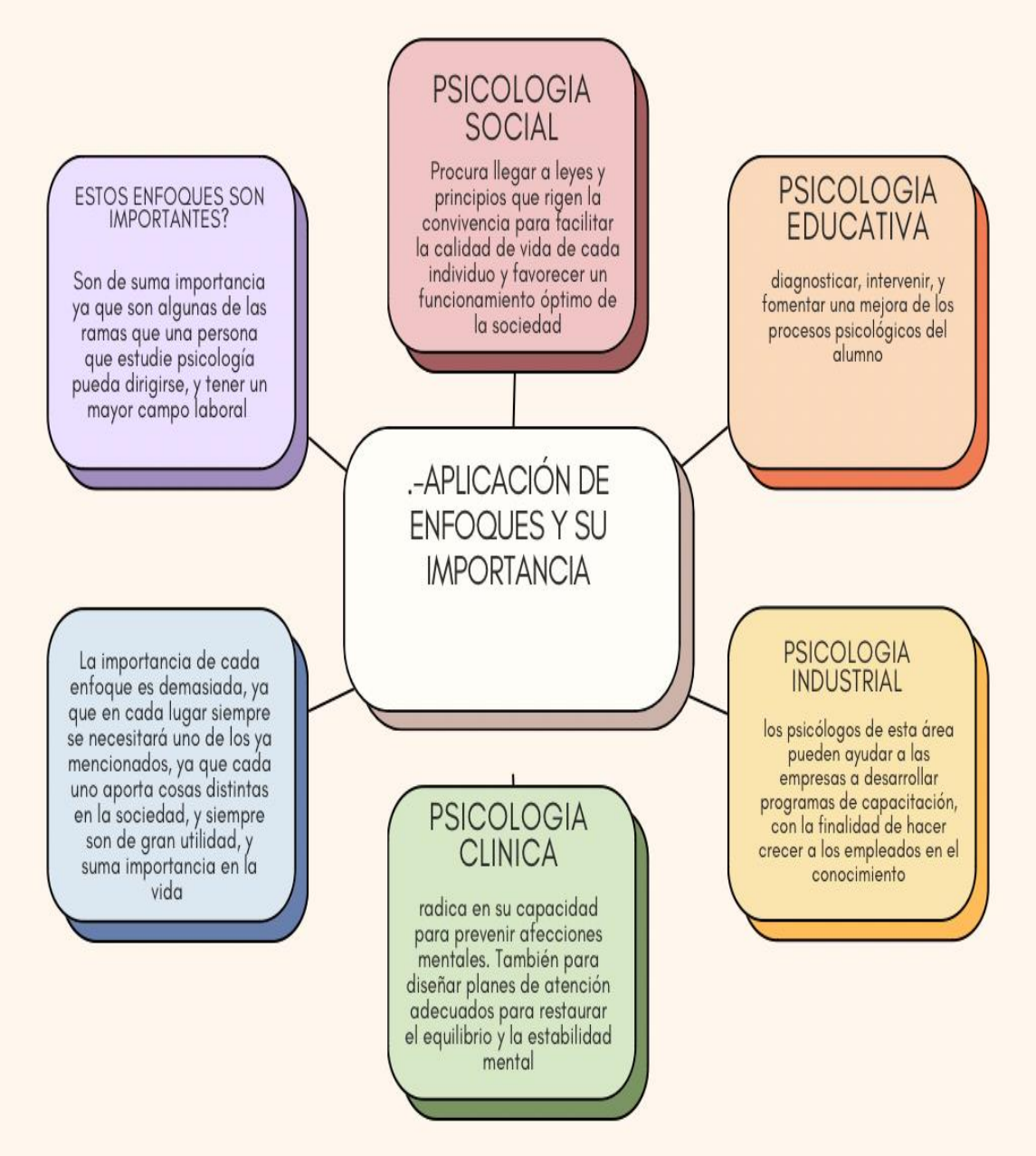
PSICOLOGIA SOCIAL
Procura llegar a leyes y principios que rigen la convivencia para facilitar la calidad de vida de cada individuo y favorecer un funcionamiento óptimo de la sociedad
ESTOS ENFOQUES SON IMPORTANTES?
Son de suma importancia ya que son algunas de las ramas que una persona que estudie psicología pueda dirigirse, y tener un mayor campo laboral
PSICOLOGIA EDUCATIVA
diagnosticar, intervenir, y fomentar una mejora de los procesos psicológicos del alumno
.-APLICACIÓN DE ENFOQUES Y SU IMPORTANCIA
La importancia de cada enfoque es demasiada, ya que en cada lugar siempre se necesitará uno de los ya mencionados, ya que cada uno aporta cosas distintas en la sociedad, y siempre son de gran utilidad, y suma importancia en la vida
PSICOLOGIA INDUSTRIAL
los psicólogos de esta área pueden ayudar a las empresas a desarrollar programas de capacitación, con la finalidad de hacer crecer a los empleados en el conocimiento
PSICOLOGIA CLINICA
radica en su capacidad para prevenir afecciones mentales. También para diseñar planes de atención adecuados para restaurar el equilibrio y la estabilidad mental

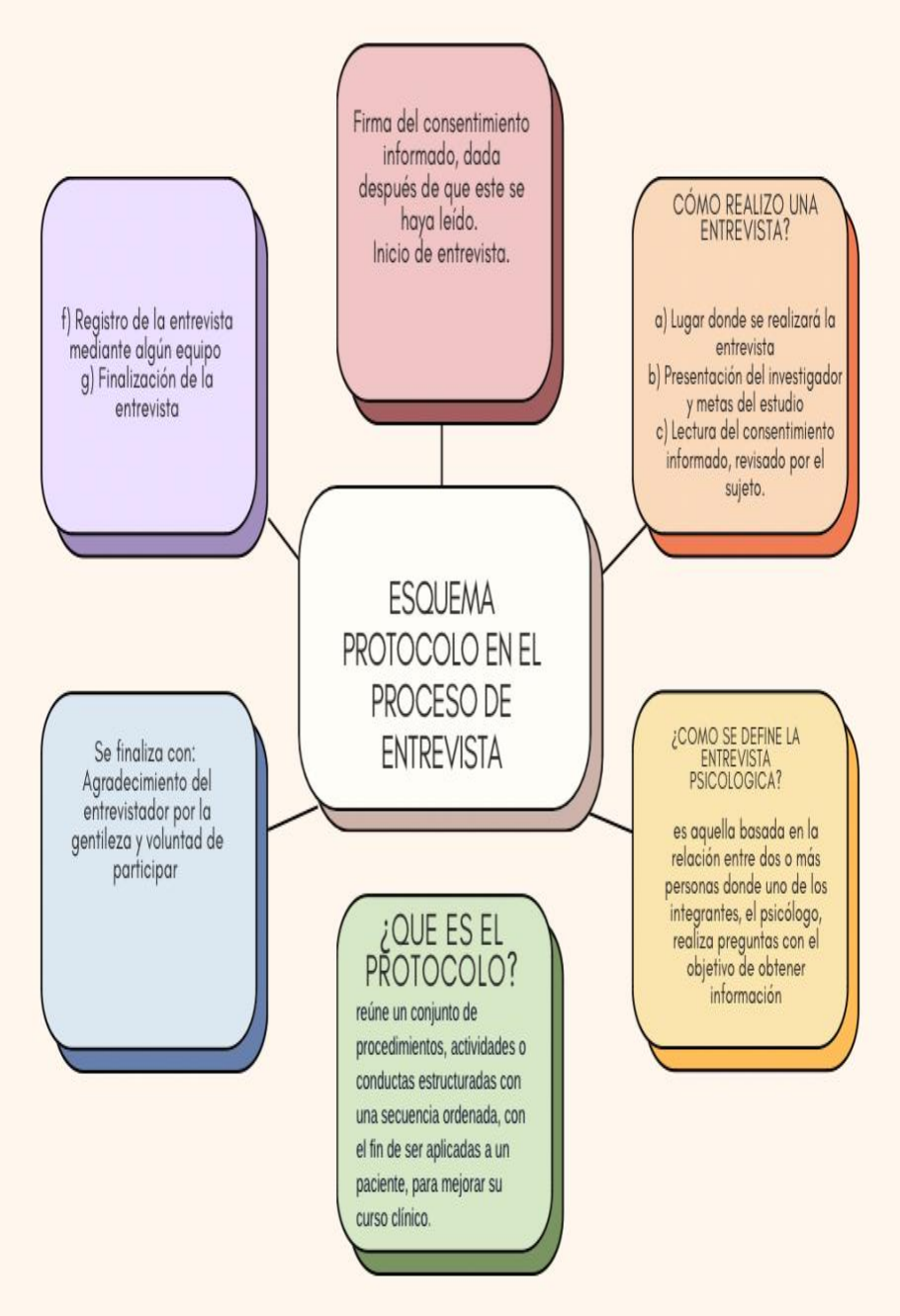
ESQUEMA PROTOCOLO EN EL PROCESO DE ENTREVISTA
Firma del consentimiento informado, dada después de que este se haya leído.
Inicio de entrevista.
CÓMO REALIZO UNA ENTREVISTA?
a) Lugar donde se realizará la entrevista
b) Presentación del investigador y metas del estudio
c) Lectura del consentimiento informado, revisado por el sujeto.
¿COMO SE DEFINE LA ENTREVISTA PSICOLOGICA?
es aquella basada en la relación entre dos o más personas donde uno de los integrantes, el psicólogo, realiza preguntas con el objetivo de obtener información
¿QUE ES EL PROTOCOLO?
reúne un conjunto de procedimientos, actividades o conductas estructuradas con una secuencia ordenada, con el fin de ser aplicadas a un paciente, para mejorar su curso clínico.
Se finaliza con: Agradecimiento del entrevistador por la gentileza y voluntad de participar
f) Registro de la entrevista mediante algún equipo
g) Finalización de la entrevista