



Nombre del Alumno: Marco Antonio Méndez Ventura

Nombre del tema:

Parcial: 2

Nombre de la Materia: Comportamiento social

Nombre del profesor: Jaqueline

Nombre de la Licenciatura: psicología

Cuatrimestre:4

FUENTES DE FUERZA



FRUSTRACIÓN Y AGRESIÓN: LA TEORÍA DEL CHIVO EXPIATORIO

La frustración ocasionada por el bloqueo de metas alimenta la hostilidad, cuando la causa de nuestra frustración es intimidante o desconocida, es frecuente que redirijamos nuestra hostilidad. El fenómeno de "agresión desplazada" (inculcación expiatoria)

325).
TEORÍA DE LA IDENTIDAD SOCIAL: SENTIRSE SUPERIOR A LOS DEMÁS
 Los humanos somos una especie social. Nuestra historia ancestral nos prepara para alimentarnos y protegernos, para vivir, en grupos. Los humanos vitoreamos a nuestros grupos, matamos por ellos y morimos por ellos. La evolución nos prepara, al vernos confrontados con desconocidos, a hacer un juicio inmediato: ¿amigos o enemigos?

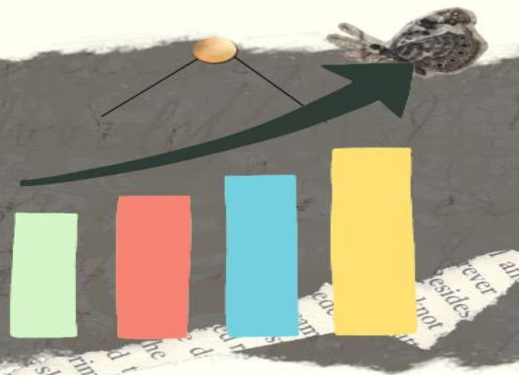

EL SESGO ENDOGRUPAL APOYA EL AUTOCONCEPTO POSITIVO

El sesgo endogrupal es un ejemplo más de la búsqueda humana por encontrar un autoconcepto positivo. Cuando nuestro grupo logra el éxito, podemos hacernos sentir mejor identificándonos más poderosamente con él. Los estudiantes universitarios cuyo equipo acaba de ganar, con frecuencia afirman: "¡Ganamos!". Si su equipo sufre una derrota, es más probable que digan: "Perdieron".

EL SESGO ENDOGRUPAL ALIMENTA EL FAVORITISMO

Tenemos tal conciencia grupal que, dada cualquier excusa para que pensemos en nosotros mismos como grupo, lo haremos; y entonces exhibiremos el sesgo endogrupal. Incluso la formación de grupos conspicuos sin base lógica alguna, por ejemplo, tan solo por componer los grupos X y Y al arrojar una moneda, producirá cierta cantidad de sesgo endogrupal



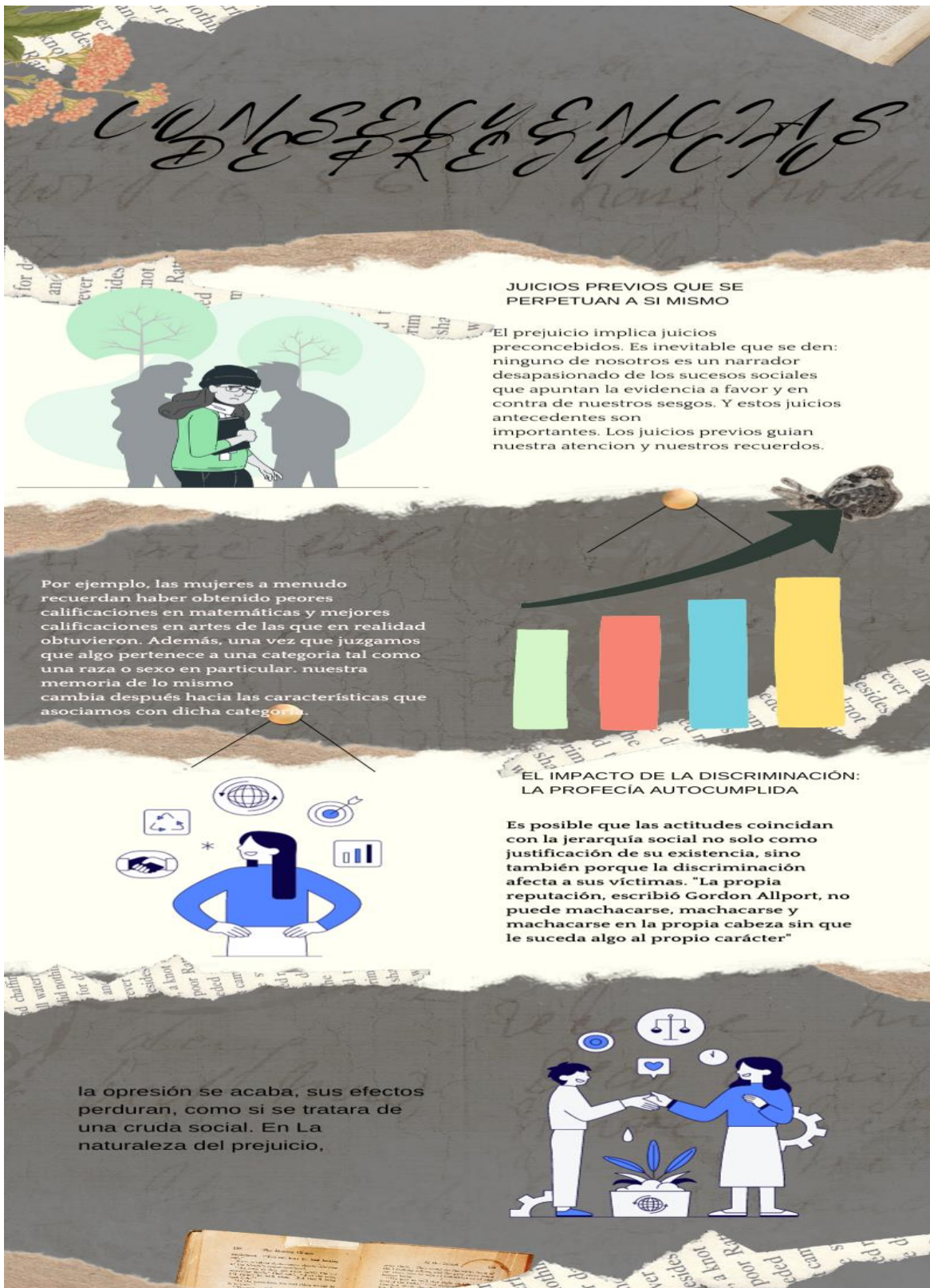

CONSECUENCIAS DE PREJUICIO

JUICIOS PREVIOS QUE SE PERPETUAN A SI MISMO

El prejuicio implica juicios preconcebidos. Es inevitable que se den: ninguno de nosotros es un narrador desapasionado de los sucesos sociales que apuntan la evidencia a favor y en contra de nuestros sesgos. Y estos juicios antecedentes son importantes. Los juicios previos guían nuestra atención y nuestros recuerdos.



Por ejemplo, las mujeres a menudo recuerdan haber obtenido peores calificaciones en matemáticas y mejores calificaciones en artes de las que en realidad obtuvieron. Además, una vez que juzgamos que algo pertenece a una categoría tal como una raza o sexo en particular, nuestra memoria de lo mismo cambia después hacia las características que asociamos con dicha categoría.

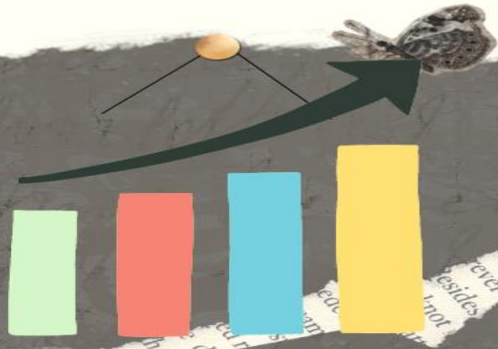

EL IMPACTO DE LA DISCRIMINACIÓN: LA PROFECÍA AUTOCUMPLIDA

Es posible que las actitudes coincidan con la jerarquía social no solo como justificación de su existencia, sino también porque la discriminación afecta a sus víctimas. "La propia reputación, escribió Gordon Allport, no puede machacarse, machacarse y machacarse en la propia cabeza sin que le suceda algo al propio carácter"



la opresión se acaba, sus efectos perduran, como si se tratara de una cruda social. En La naturaleza del prejuicio,



