# cuadro conceptual

*Nombre del Alumno: Marco Antonio Méndez Ventura*

*Nombre del tema: circunstancias que impulsan a ayudar y rasgos de valores*

*Parcial: 3*

*Nombre de la Materia: comportamiento social*

*Nombre del profesor: Jacqueline Santos*

*Nombre de la Licenciatura: Psicología*

*Cuatrimestre:4*

CIRCUSTANCIAS QUE IMPULSAN A AYUDAR
¿POR QUE SUCEDE ESTO?
Muchas veces se piensa que al ayudar en una situación riesgosa nos puede pasar algo a nosotros, dejando a la persona sin ayuda
¿ESTO SICEDE SIEMPRE?
No hay que generalizar pero en la mayoría de los casos sucede, o incluso cuando hay problemas grandes, nadie brinda a apoyar
PRESIONES DE TIEMPO
Las personas viven su día a día con rapidez, y son muy pocas las que se toman su tiempo para poder ayudar a otras
¿HAY SOLUCION?
Si, aunque es un tema que abarca más cosas. Pero es cambiar el pensamiento social, y aportar siempre a quien lo necesite y podamos apoyar
NÚMERO DE ESPECTADORES
Las personas tienden a tener mayor tendencia a ayudar en solitario que si sucede en público
EN REALIDAD AYUDAMOS?
Ante algún suceso que podamos ver no siempre nos detenemos a ayudar, preferimos evadir.

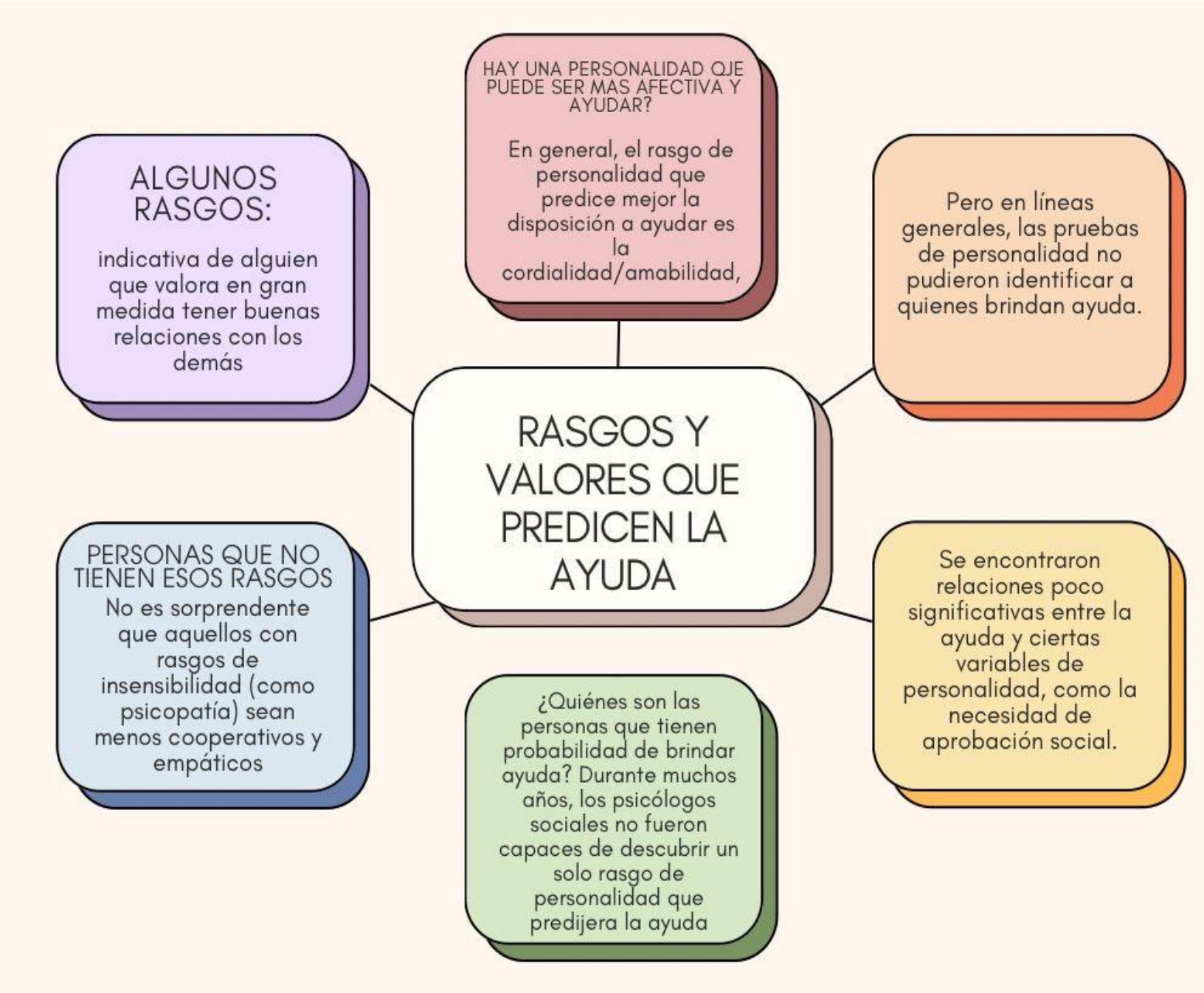
RASGOS Y VALORES QUE PREDICEN LA AYUDA
HAY UNA PERSONALIDAD QJE PUEDE SER MAS AFECTIVA Y AYUDAR?
En general, el rasgo de personalidad que predice mejor la disposición a ayudar es la cordialidad/amabilidad,
ALGUNOS RASGOS:
indicativa de alguien que valora en gran medida tener buenas relaciones con los demás
Pero en líneas generales, las pruebas de personalidad no pudieron identificar a quienes brindan ayuda.
PERSONAS QUE NO TIENEN ESOS RASGOS
No es sorprendente que aquellos con rasgos de insensibilidad (como psicopatía) sean menos cooperativos y empáticos
Se encontraron relaciones poco significativas entre la ayuda y ciertas variables de personalidad, como la necesidad de aprobación social.
¿Quiénes son las personas que tienen probabilidad de brindar ayuda? Durante muchos años, los psicólogos sociales no fueron capaces de descubrir un solo rasgo de personalidad que predijera la ayuda