



# UUDS

## Mi Universidad

Nombre del Alumno: Martínez Velasco Manuel Alejandro

Nombre del tema: El prejuicio

Parcial: 2do

Nombre de la Materia: Comportamiento Social

Nombre del profesor: PAOLA JACQUELINE ALBARRAN SANTOS

Nombre de la Licenciatura: Psicología General

Cuatrimestre: 4to

La agresión desplazada o la inculpación expiatoria a menudo se manifiestan cuando las personas redirigen su hostilidad hacia un objetivo más vulnerable.

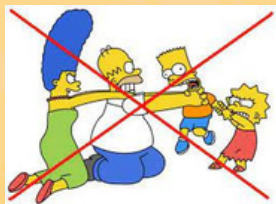

La agresión puede dirigirse a diferentes grupos en momentos de crisis.



## FUENTES MOTIVACIONALES DEL PREJUICIO



## Frustración y Agresión - Teoría del Chivo Expiatorio

Ejemplo de linchamientos de afrodescendientes en el Sur de Estados Unidos relacionados con la frustración económica.

La frustración puede alimentar la hostilidad.

La teoría de la identidad social incluye categorización, identificación y comparación con otros grupos.



## Teoría de la Identidad Social - Sentirse Superior a los Demás

El sesgo endogrupal se manifiesta en la preferencia por aquellos que pertenecen a nuestro grupo y en la comparación favorable hacia nuestro grupo.

Los humanos son una especie social y tienden a dividir a las personas en categorías, como amigos o enemigos.

La identidad social es una parte importante de cómo nos definimos a nosotros mismos.

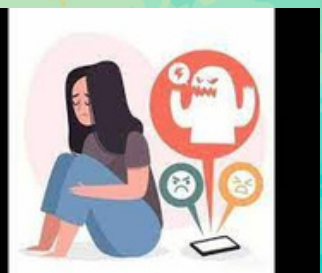
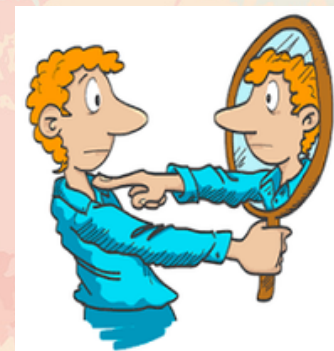



# \* FUENTES MOTIVACIONALES DEL PREJUCIO \*



La conciencia grupal es tan fuerte que las personas pueden exhibir sesgo endogrupal incluso cuando los grupos se forman de manera trivial.



Ejemplo de un estudio en el que se formaron grupos de manera aleatoria y aún así se busca favoritismo hacia el propio grupo.

Las personas se sienten mejor cuando su grupo tiene éxito y tienden a identificarse más con él en esos momentos.



## El Sesgo Endogrupal Alimenta el Favoritismo



## El Sesgo Endogrupal Apoya el Autoconcepto Positivo



El sesgo endogrupal es una estrategia para mantener un autoconcepto positivo.



Incluso el éxito de un amigo puede proporcionar placer, pero puede ser limitado si el amigo tiene un mejor desempeño en un área relevante para la propia identidad.

La preferencia por el propio grupo puede manifestarse en la distribución de recursos, donde se da más a los miembros del grupo propio en comparación con los del otro grupo.





# CONSECUENCIAS DE PREJUICIO

La discriminación puede tener efectos duraderos en las víctimas, afectando su autoimagen y comportamiento.



La victimización puede llevar a la autoinculpación, odio propio y agresión hacia el propio grupo, así como a la atribución de causas externas, resistencia, desconfianza y aumento de orgullo grupal.



## El Impacto de la Discriminación: La Profecía Autocumplida



La discriminación puede justificarse utilizando los efectos negativos que genera en las víctimas como argumento.



Un estudio muestra cómo la discriminación en una entrevista de trabajo afecta el desempeño de los entrevistados y crea una profesión autocumplida.

El prejuicio involucra juicios preconcebidos que a menudo influyen en la percepción y la memoria.

Las personas a menudo recuerdan eventos de acuerdo con los estereotipos a los que se adhieren, incluso si esos recuerdos son inexactos.

## Juicios Previos que se Perpetúan a Sí Mismo

Cuando un individuo se ajusta a las expectativas estereotipadas, se confirma el prejuicio, mientras que las desviaciones suelen ser interpretadas como circunstancias especiales.

